Cursos DS 2022

SEMINARIO

Dixitalización e robotización

A fin do traballo tal e como o coñecemos?

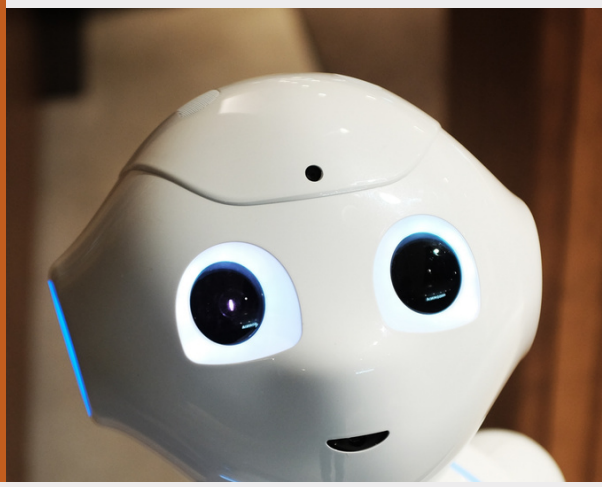

Coa colaboración de:

CEG Confederación de Empresarios de Galicia

cel Confederación de Empresarios de Lugo

XUNTA DE GALICIA

Gobierno de España · Ministerio de Trabajo y Economía Social · Servicio Público de Empleo Estatal SEPE

Dixitalización e robotización

A fin do traballo tal e como o coñecemos

(*) Orientado ao coñecemento das novas tendencias para a solicitude de axudas Next Generation

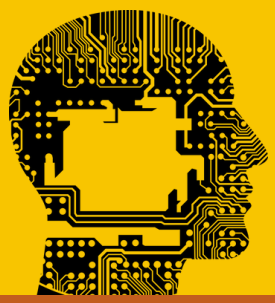

TEMAS

- **Implicacións laborais da dixitalización e automatización.**
- **Os traballos en plataforma. Os denominados "riders".**
- **A gobernanza da dixitalización a través da negociación colectiva.**
- **Casos de éxito na dixitalización de empresas.**

RESULTADOS ESPERADOS

Un maior coñecemento por parte dos participantes do que supón a dixitalización e a robotización, o traballo en plataformas colaborativas, etc, tratando de reducir a brecha dixital que pode existir en moitos traballadores que ven este tipo de procesos como algo complexo e negativo (en definitiva, como unha amenaza) o que fai que instintivamente os rexeiten.

DATAS

25 e 26 de marzo e 1 e 2 de abril de 2022

HORARIO

VENRES | De 16:00 a 20:00 horas
SÁBADOS | De 8:30 a 14:30 horas

LUGAR

Escola de Empresarios CEL
Rúa Manuel Murguía, 6 - Baixo
27003 Lugo

INSCRICIÓN

www.cel.es
Tel. 982 231 150

OBXECTIVOS

A revolución dixital está transformando o proceso de toma de decisións nas empresas, aportando flexibilidade, inmediatez e precisión, mellorando a competitividade, pero tamén é certo que o incremento cada vez maior de procesos automáticos ou mesmo robotizados plantexan a necesidade de estudar os límites das máquinas na execución de tarefas humanas, o que precisa da existencia dun marco ético e xurídico desta nova realidade.

Preténdese que os participantes coñezan esa nova realidade pero tamén se debata sobre o futuro do mercado laboral como consecuencia do incremento da robotización, é decir, se o fenómeno leva aparellado que a liberación da xornada laboral dos traballadores vai encamiñada a tarefas de maior valor engadido ou máis ben supón, simplemente, unha sustitución dos traballadores por máquinas.

En definitiva, parece que a implantanción de máquinas, algoritmos e intelixencia artifical pode levar a moitos traballadores a pensar que se quedarán sen traballo, algo que non ten por que suceder se somos quen de respostar con intelixencia e deseñar mecanismos de gobernanza que sexan capaces de dar cobertura ás novas necesidades.

A pretensión é, en definitiva, que os participantes vexan a dixitalización e a robotización como unha oportunidade e non como unha amenaza. Non é a fin do traballo, pero sí é a fin do traballo tal e como o coñecemos.

Coa colaboración de:

CEG Confederación de Empresarios de Galicia · cel Confederación de Empresarios de Lugo · XUNTA DE GALICIA · Gobierno de España · Ministerio de Trabajo y Economía Social · SEPE