DATOS DE LOS REGISTROS DEL SERVICIO PÚBLICO DE EMPLEO ESTATAL

DEMANDANTES DE EMPLEO, PARO, CONTRATOS Y PRESTACIONES POR DESEMPLEO

MAYO

2014

GOBIERNO DE ESPAÑA
MINISTERIO DE EMPLEO Y SEGURIDAD SOCIAL
SERVICIO PÚBLICO DE EMPLEO ESTATAL

CONTENIDO

	Pág.
PARO REGISTRADO	5
CONTRATOS	11
ANEXO 1 Demandantes de Empleo y Paro Registrado	17
ANEXO 2 Contratos Registrados	43
PRESTACIONES	59

PARO REGISTRADO

El número de desempleados registrados en las Oficinas de los Servicios Públicos de Empleo, al finalizar el mes de mayo, ha bajado 111.916 personas en relación con el mes anterior. En valores relativos, la reducción del paro es de un 2,39%. De esta forma, el paro registrado se ha situado en 4.572.385.

En mayo de 2013 el desempleo bajó en 98.265 parados respecto al mes anterior. Por otra parte, respecto a mayo de 2013 el paro se ha reducido en 318.543 personas (-6,51%).

En términos desestacionalizados, el paro registrado baja en 24.604 personas. Para realizar la estimación se han utilizado los mismos coeficientes que en la publicación técnica "Síntesis de Indicadores Económicos" del Ministerio de Economía y Competitividad.

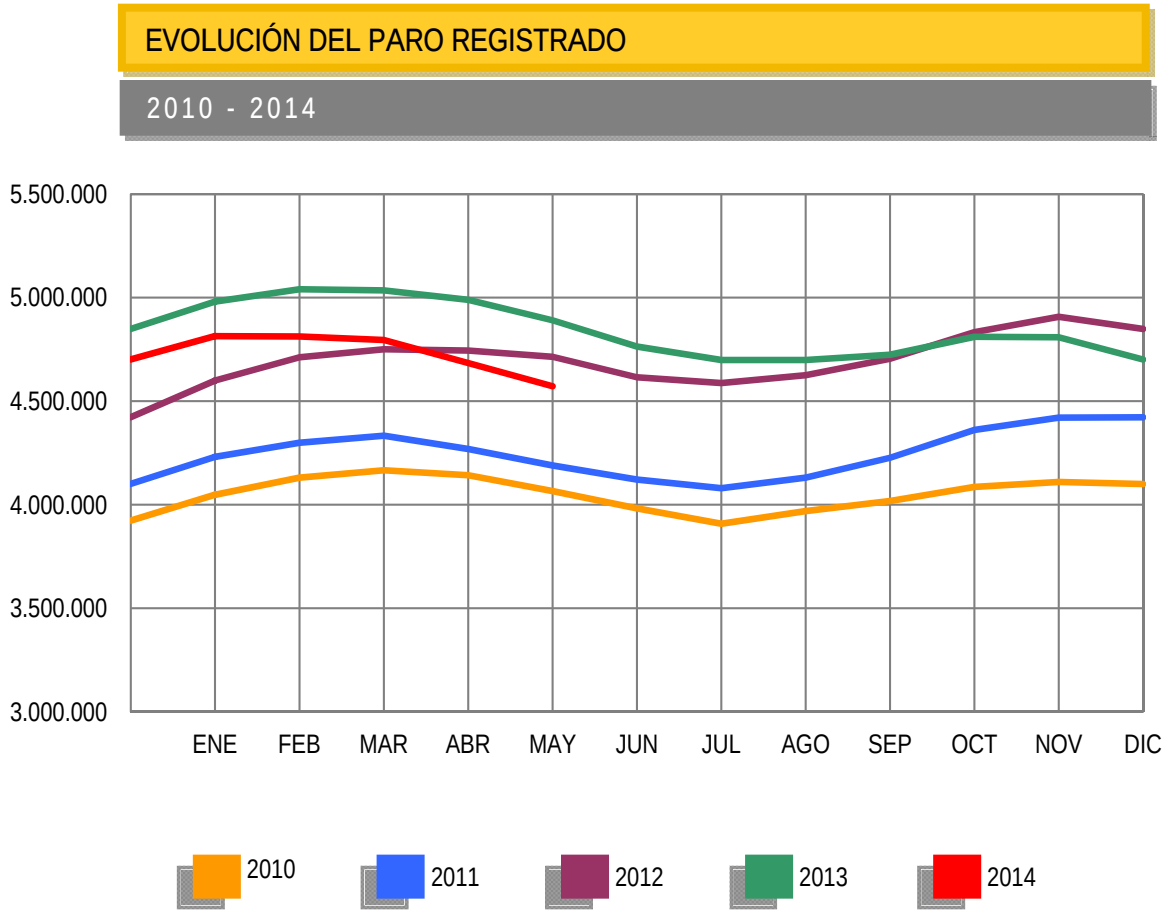

Por sectores económicos, el paro registrado presenta las siguientes variaciones respecto a abril: En Agricultura se reduce en 8.892 (-3,96%); en Industria baja en 14.265 (-2,89%); en Construcción se reduce en 24.194 (-3,92%); en Servicios baja en 65.268 (-2,20%). Por último, el colectivo Sin Empleo Anterior se incrementa en 703 personas (0,18%).

PARO REGISTRADO POR SECTORES

COMPARACIÓN CON EL MES ANTERIOR

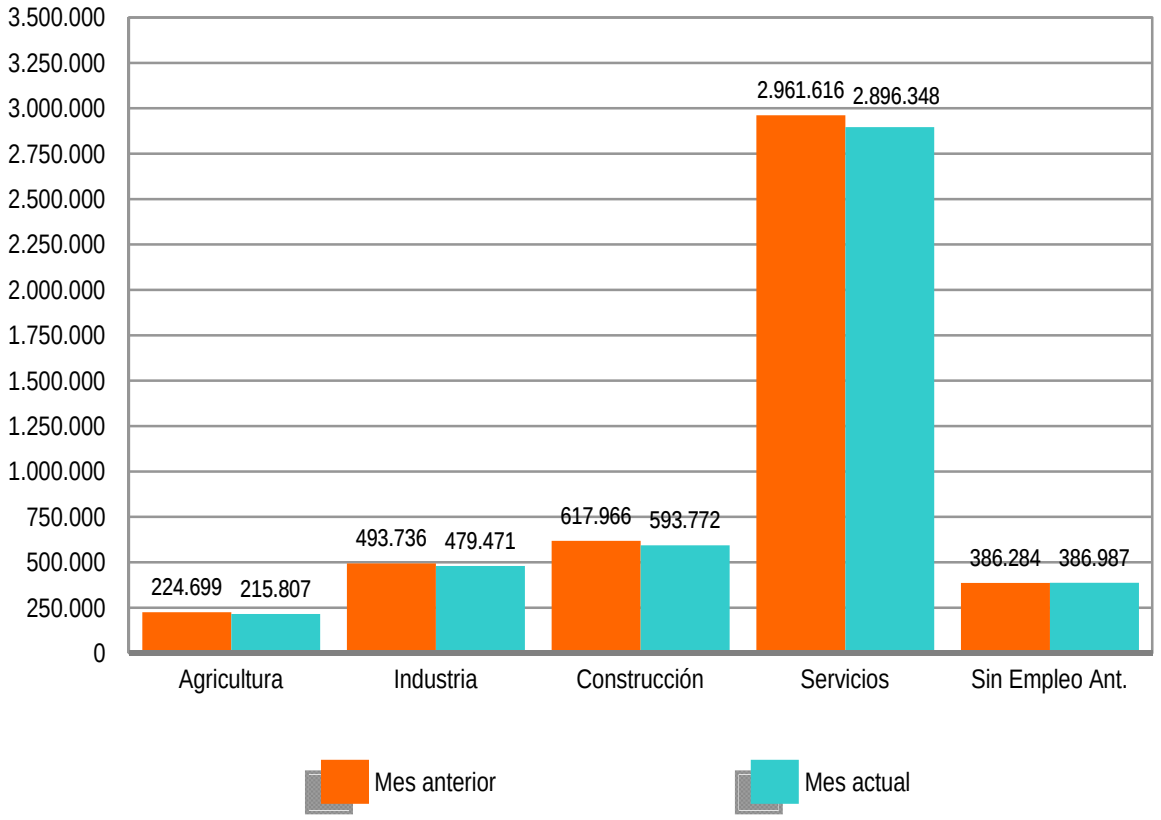

El desempleo masculino se sitúa en 2.188.342 al bajar 74.270 (-3,28%) y el femenino en 2.384.043, al reducirse en 37.646 (-1,55%) en relación al mes de abril. Si lo comparamos con mayo de 2013, el paro masculino baja en 217.151 (-9,03%) personas y el femenino se reduce en 101.392 (-4,08%).

Por su parte, el desempleo de los jóvenes menores de 25 años se reduce en mayo en 8.302 personas (-2,00%) respecto al mes anterior mientras el paro de 25 y más años baja en 103.614 (-2,43%).

El paro registrado baja en las 17 Comunidades Autónomas, encabezadas por Cataluña (-19.518), Madrid (-15.051) y Andalucía (-14.082).

En cuanto a las provincias, el desempleo registrado se reduce en 49, entre las que destacan: Madrid (-15.051), Barcelona (-12.813) e Illes Balears (-7.952). Por el contrario, sube en 3, encabezadas por Huelva (2.148) y Almería (904).

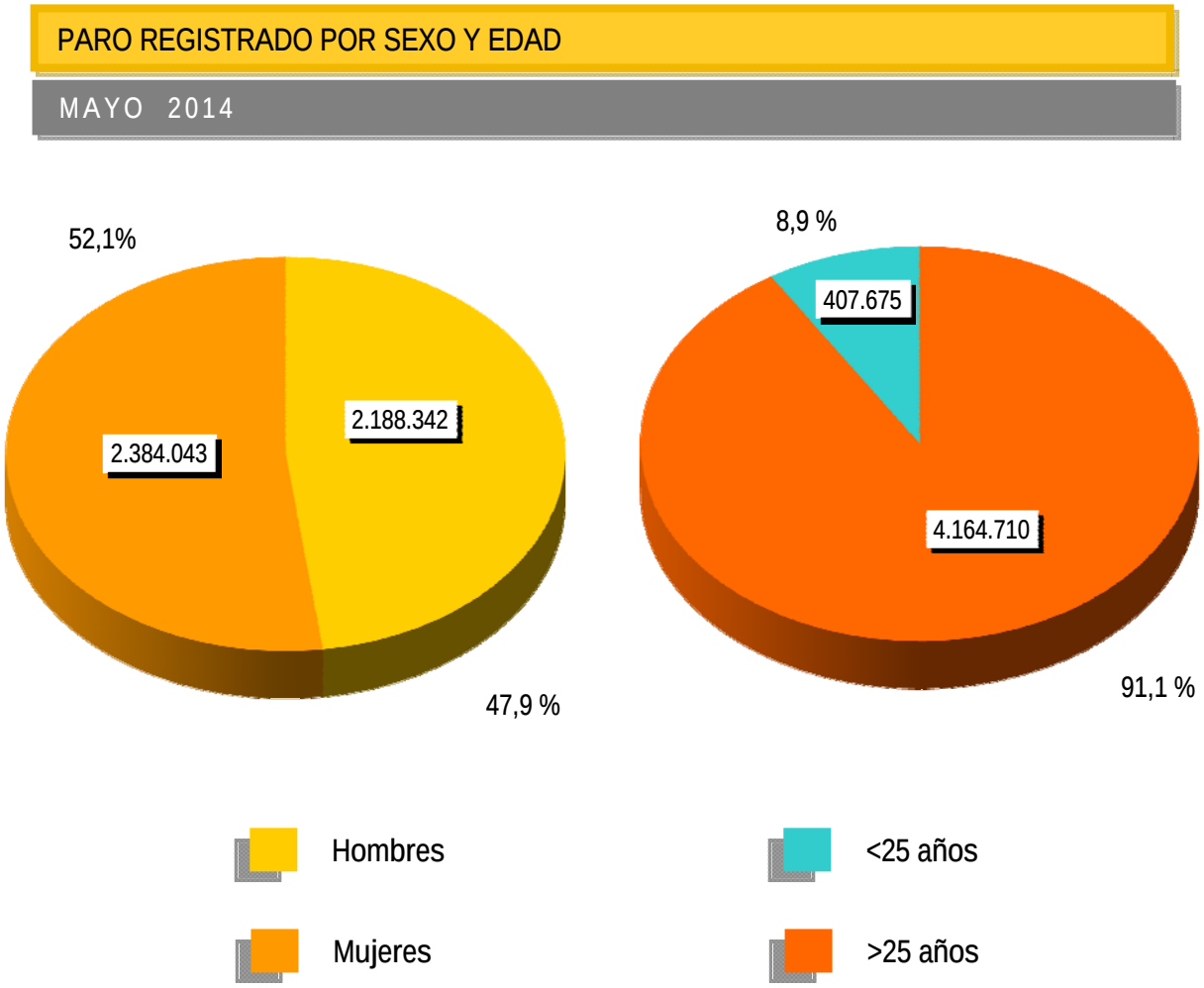

CONTRATOS

NOTA PREVIA

Nueva metodología en la estadística de contratos

Desde enero de 2007 se inicia una nueva clasificación de los contratos indefinidos.
Los contratos indefinidos ordinarios no acogidos a fomento de la contratación indefinida incluyen, desde enero de 2007, tanto los bonificados como los no bonificados.

(*) Ley 12/2001, de medidas urgentes de reforma del mercado de trabajo para el incremento del empleo y la mejora de la calidad

El número de contratos registrados durante el mes de mayo ha sido de 1.458.577. Supone una subida de 175.316 (13,66%) sobre el mismo mes del año 2013. Por su parte, la contratación acumulada en los primeros cinco meses de 2014 ha alcanzado la cifra de 6.321.862, lo que supone 864.171 contratos más (15,83%) que en igual periodo del año anterior.

En mayo de 2014 se han registrado 115.935 contratos de trabajo de carácter indefinido. Representan el 7,95% de todos los contratos. Supone un incremento de 20.079 (20,95%) sobre igual mes del año anterior. En magnitudes acumuladas, se han realizado 548.207 contratos hasta mayo de 2014. Representa un incremento de 63.741 (13,16%) sobre el mismo periodo del año 2013.

EVOLUCIÓN MENSUAL DE LOS CONTRATOS REGISTRADOS

2013 - 2014

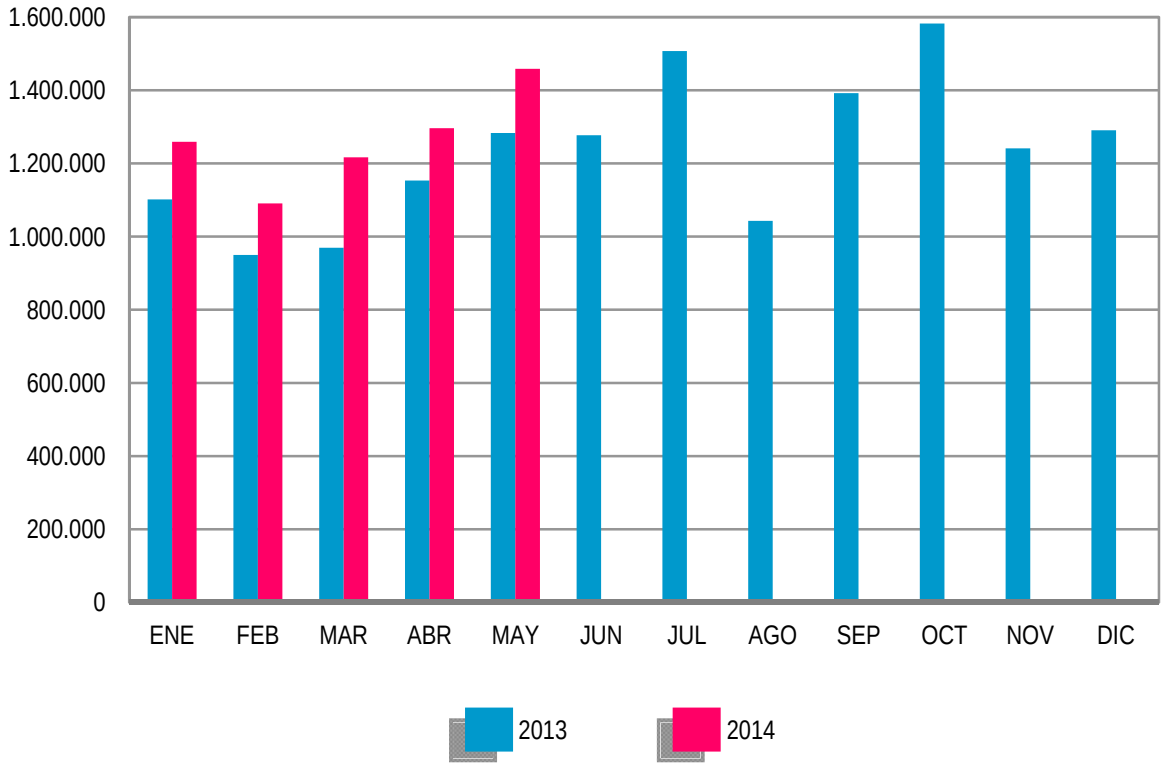

Los contratos indefinidos del mes de mayo se dividen, en cuanto a la duración de su jornada, en 64.732 a tiempo completo y 51.203 a tiempo parcial. Los primeros han tenido una subida, respecto a mayo de 2013, de 12.985 (25,09%) y los segundos se han incrementado en 7.094 (16,08%).

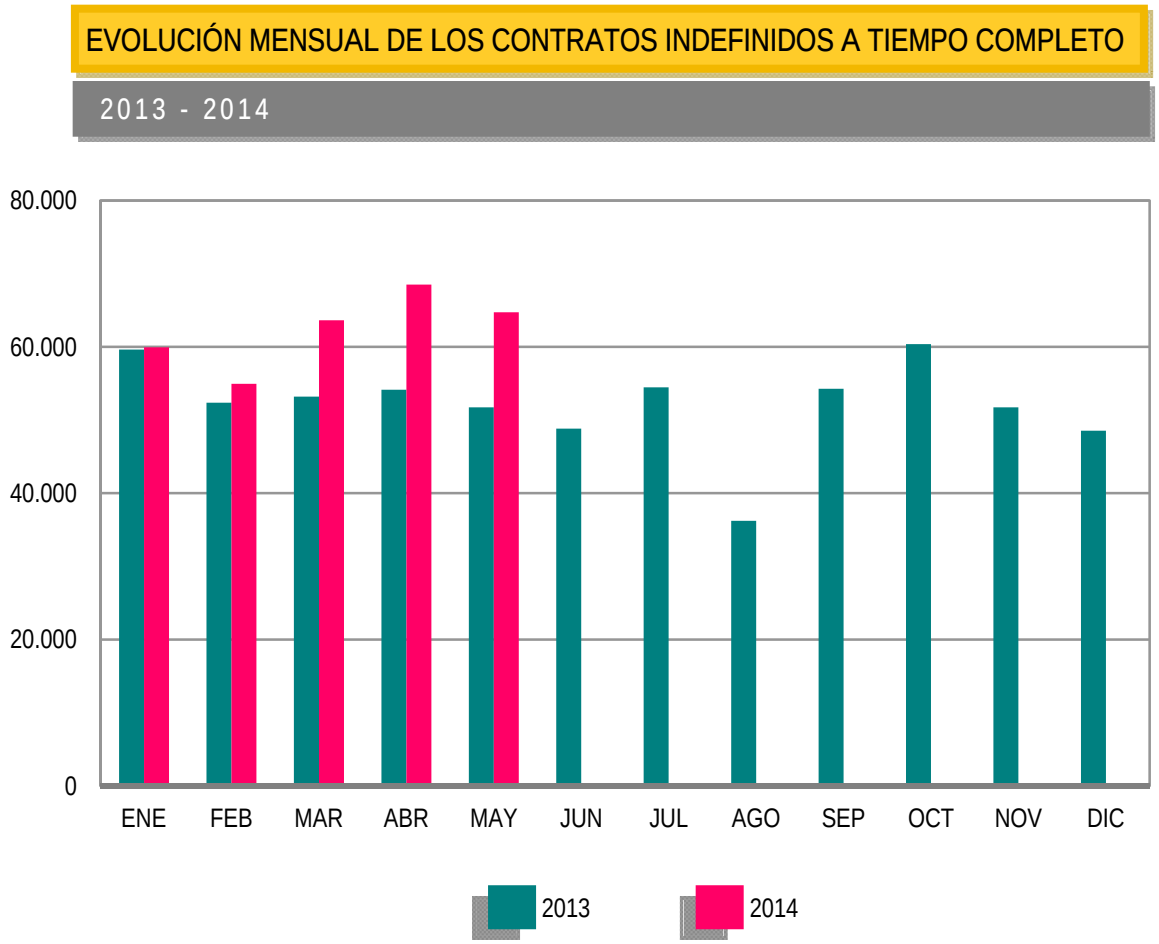

En términos acumulados, los contratos indefinidos a tiempo completo alcanzan en los cinco primeros meses de este ejercicio un total de 311.782: el 15,01% más que en igual periodo del año 2013. Los contratos indefinidos a tiempo parcial, que suponen un total de 236.425, registran un incremento del 10,81% en relación a igual periodo del año anterior.

El resto de contratos, hasta completar el total de 1.458.577 del mes de mayo de 2014, son 15.753 de carácter formativo y 1.326.889 otro tipo de contratos temporales. Dentro de este último grupo destacan: Obra o Servicio Determinado -de jornada a tiempo completo-, con 414.535 (28,42%), seguido de Eventuales por Circunstancia de la Producción -con jornada a tiempo completo-, con 365.660 (25,07%). Los contratos temporales con jornada a tiempo parcial ascienden a 466.017 (31,95%).

EVOLUCIÓN MENSUAL DE LOS CONTRATOS INDEFINIDOS A TIEMPO PARCIAL

2013 - 2014

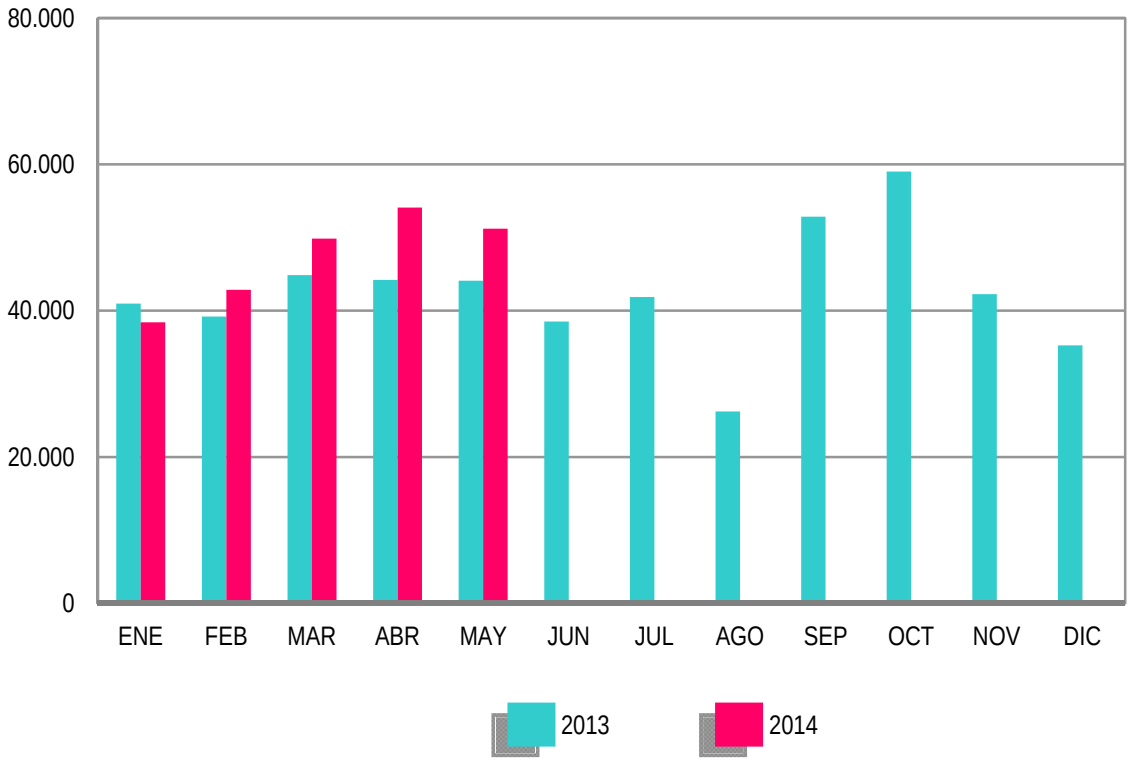

ANEXO 1

DEMANDANTES DE EMPLEO Y PARO REGISTRADO

MAYO 2014

DEMANDANTES DE EMPLEO SEGÚN COLECTIVO POR SEXO, EDAD Y SECTOR DE ACTIVIDAD ECONÓMICA

	TOTAL	OCUPADOS	CON DISP. LIMIT./ DDAN EMPL. ESPEC.*	DENOS		
				TOTAL	OTROS NO OCUPADOS /TEASS	PARADOS REGISTRADOS
TOTAL	5.893.277	798.969	223.012	4.871.296	298.911	4.572.385
SEXO:						
HOMBRES	2.808.620	359.756	129.349	2.319.515	131.173	2.188.342
MUJERES	3.084.657	439.213	93.663	2.551.781	167.738	2.384.043
MENORES DE 25 AÑOS:						
HOMBRES	275.968	22.912	8.368	244.688	31.748	212.940
MUJERES	253.605	18.474	6.878	228.253	33.518	194.735
TOTAL	529.573	41.386	15.246	472.941	65.266	407.675
MAYORES DE 25 AÑOS:						
HOMBRES	2.532.652	336.844	120.981	2.074.827	99.425	1.975.402
MUJERES	2.831.052	420.739	86.785	2.323.528	134.220	2.189.308
TOTAL	5.363.704	757.583	207.766	4.398.355	233.645	4.164.710
SECTOR:						
AGRICULTURA	452.573	141.672	12.650	298.251	82.444	215.807
INDUSTRIA	635.393	93.739	28.158	513.496	34.025	479.471
CONSTRUCCIÓN	704.835	56.151	27.462	621.222	27.450	593.772
SERVICIOS	3.632.391	500.618	132.545	2.999.228	102.880	2.896.348
SIN EMPLEO ANTERIOR	468.085	6.789	22.197	439.099	52.112	386.987

DEMANDANTES DE EMPLEO SEGÚN COLECTIVO POR COMUNIDADES AUTÓNOMAS

COMUNIDADES AUTÓNOMAS	TOTAL	OCUPADOS	CON DISP. LIMIT./ DDAN EMPL. ESPEC.*	DENOS		
				TOTAL	OTROS NO OCUPADOS /TEASS	PARADOS REGISTRADOS
ANDALUCIA	1.426.811	216.899	37.442	1.172.470	134.772	1.037.698
ARAGON	137.845	24.402	5.410	108.033	6.091	101.942
PRINCIPADO DE ASTURIAS	131.356	16.824	5.142	109.390	10.787	98.603
ILLES BALEARS	90.277	17.168	3.655	69.454	1.617	67.837
CANARIAS	319.926	29.445	12.164	278.317	3.905	274.412
CANTABRIA	68.787	9.876	5.424	53.487	1.918	51.569
CASTILLA-LA MANCHA	294.219	29.792	10.392	254.035	7.710	246.325
CASTILLA Y LEON	281.355	31.238	11.378	238.739	11.355	227.384
CATALUÑA	741.160	90.216	35.884	615.060	22.756	592.304
COM. VALENCIANA	677.015	94.487	25.529	556.999	19.541	537.458
EXTREMADURA	200.051	32.241	8.202	159.608	21.465	138.143
GALICIA	333.122	35.402	17.427	280.293	16.849	263.444
COM. DE MADRID	628.166	64.952	21.219	541.995	21.132	520.863
REGION DE MURCIA	180.159	31.344	6.200	142.615	3.693	138.922
COM. FORAL DE NAVARRA	63.762	10.448	2.356	50.958	1.802	49.156
PAIS VASCO	256.001	57.788	12.317	185.896	11.029	174.867
LA RIOJA	31.095	3.630	796	26.669	1.257	25.412
CEUTA	15.624	1.228	596	13.800	559	13.241
MELILLA	16.546	1.589	1.479	13.478	673	12.805
TOTAL	**5.893.277**	**798.969**	**223.012**	**4.871.296**	**298.911**	**4.572.385**

(*) Son aquellos demandantes, sin empleo, que indican en su solicitud condiciones especiales de trabajo (ej: sólo a domicilio, teletrabajo, en el extranjero, etc)

MAYO 2014

DEMANDANTES DE EMPLEO NO OCUPADOS (DENOS) POR SEXO, EDAD Y SECTOR DE ACTIVIDAD ECONÓMICA

		VARIACIÓN			
		MENSUAL		ANUAL	
	TOTAL	ABSOLUTA	RELATIVA	ABSOLUTA	RELATIVA
TOTAL	4.871.296	-117.609	-2,36	-319.884	-6,16
SEXO:					
HOMBRES	2.319.515	-76.059	-3,17	-214.946	-8,48
MUJERES	2.551.781	-41.550	-1,60	-104.938	-3,95
MENORES DE 25 AÑOS:					
HOMBRES	244.688	-7.064	-2,81	-25.260	-9,36
MUJERES	228.253	-4.574	-1,96	-18.624	-7,54
TOTAL	472.941	-11.638	-2,40	-43.884	-8,49
MAYORES DE 25 AÑOS:					
HOMBRES	2.074.827	-68.995	-3,22	-189.686	-8,38
MUJERES	2.323.528	-36.976	-1,57	-86.314	-3,58
TOTAL	4.398.355	-105.971	-2,35	-276.000	-5,90
SECTOR:					
AGRICULTURA	298.251	-11.731	-3,78	6.071	2,08
INDUSTRIA	513.496	-14.670	-2,78	-63.147	-10,95
CONSTRUCCIÓN	621.222	-23.648	-3,67	-127.981	-17,08
SERVICIOS	2.999.228	-66.774	-2,18	-145.242	-4,62
SIN EMPLEO ANTERIOR	439.099	-786	-0,18	10.415	2,43

DEMANDANTES DE EMPLEO NO OCUPADOS (DENOS) POR COMUNIDADES AUTÓNOMAS

		VARIACIÓN			
		MENSUAL		ANUAL	
COMUNIDADES AUTÓNOMAS	TOTAL	ABSOLUTA	RELATIVA	ABSOLUTA	RELATIVA
ANDALUCIA	1.172.470	-15.361	-1,29	-52.849	-4,31
ARAGON	108.033	-3.361	-3,02	-12.335	-10,25
PRINCIPADO DE ASTURIAS	109.390	-2.549	-2,28	-7.546	-6,45
ILLES BALEARS	69.454	-8.057	-10,39	-8.340	-10,72
CANARIAS	278.317	-2.512	-0,89	-21.561	-7,19
CANTABRIA	53.487	-1.669	-3,03	-6.083	-10,21
CASTILLA-LA MANCHA	254.035	-7.553	-2,89	-13.649	-5,10
CASTILLA Y LEON	238.739	-6.814	-2,77	-16.417	-6,43
CATALUÑA	615.060	-20.531	-3,23	-49.970	-7,51
COM. VALENCIANA	556.999	-9.490	-1,68	-41.733	-6,97
EXTREMADURA	159.608	-5.590	-3,38	-9.827	-5,80
GALICIA	280.293	-6.827	-2,38	-20.226	-6,73
COM. DE MADRID	541.995	-15.966	-2,86	-38.889	-6,69
REGION DE MURCIA	142.615	-4.940	-3,35	-14.456	-9,20
COM. FORAL DE NAVARRA	50.958	-1.647	-3,13	-4.114	-7,47
PAIS VASCO	185.896	-3.238	-1,71	-917	-0,49
LA RIOJA	26.669	-1.319	-4,71	-2.136	-7,42
CEUTA	13.800	-199	-1,42	512	3,85
MELILLA	13.478	14	0,10	652	5,08
TOTAL	**4.871.296**	**-117.609**	**-2,36**	**-319.884**	**-6,16**

MAYO 2014

PARO REGISTRADO POR SEXO, EDAD Y SECTOR DE ACTIVIDAD ECONÓMICA

		VARIACIÓN			
		MENSUAL		ANUAL	
	TOTAL	ABSOLUTA	RELATIVA	ABSOLUTA	RELATIVA
TOTAL	4.572.385	-111.916	-2,39	-318.543	-6,51
SEXO:					
HOMBRES	2.188.342	-74.270	-3,28	-217.151	-9,03
MUJERES	2.384.043	-37.646	-1,55	-101.392	-4,08
MENORES DE 25 AÑOS:					
HOMBRES	212.940	-5.571	-2,55	-28.298	-11,73
MUJERES	194.735	-2.731	-1,38	-22.039	-10,17
TOTAL	407.675	-8.302	-2,00	-50.337	-10,99
MAYORES DE 25 AÑOS:					
HOMBRES	1.975.402	-68.699	-3,36	-188.853	-8,73
MUJERES	2.189.308	-34.915	-1,57	-79.353	-3,50
TOTAL	4.164.710	-103.614	-2,43	-268.206	-6,05
SECTOR:					
AGRICULTURA	215.807	-8.892	-3,96	18.745	9,51
INDUSTRIA	479.471	-14.265	-2,89	-61.011	-11,29
CONSTRUCCIÓN	593.772	-24.194	-3,92	-130.350	-18,00
SERVICIOS	2.896.348	-65.268	-2,20	-150.349	-4,93
SIN EMPLEO ANTERIOR	386.987	703	0,18	4.422	1,16

PARO REGISTRADO POR COMUNIDADES AUTÓNOMAS

		VARIACIÓN			
COMUNIDADES	TOTAL	MENSUAL		ANUAL	
AUTÓNOMAS		ABSOLUTA	RELATIVA	ABSOLUTA	RELATIVA
ANDALUCIA	1.037.698	-14.082	-1,34	-43.795	-4,05
ARAGON	101.942	-3.432	-3,26	-12.821	-11,17
PRINCIPADO DE ASTURIAS	98.603	-2.402	-2,38	-7.426	-7,00
ILLES BALEARS	67.837	-7.952	-10,49	-8.287	-10,89
CANARIAS	274.412	-2.374	-0,86	-21.950	-7,41
CANTABRIA	51.569	-1.640	-3,08	-6.116	-10,60
CASTILLA-LA MANCHA	246.325	-7.324	-2,89	-15.217	-5,82
CASTILLA Y LEON	227.384	-6.749	-2,88	-16.705	-6,84
CATALUÑA	592.304	-19.518	-3,19	-49.862	-7,76
COM. VALENCIANA	537.458	-8.819	-1,61	-44.668	-7,67
EXTREMADURA	138.143	-4.844	-3,39	-8.615	-5,87
GALICIA	263.444	-6.700	-2,48	-20.442	-7,20
COM. DE MADRID	520.863	-15.051	-2,81	-39.697	-7,08
REGION DE MURCIA	138.922	-4.795	-3,34	-14.409	-9,40
COM. FORAL DE NAVARRA	49.156	-1.589	-3,13	-4.029	-7,58
PAIS VASCO	174.867	-3.206	-1,80	-3.351	-1,88
LA RIOJA	25.412	-1.316	-4,92	-2.107	-7,66
CEUTA	13.241	-147	-1,10	523	4,11
MELILLA	12.805	24	0,19	431	3,48
TOTAL	**4.572.385**	**-111.916**	**-2,39**	**-318.543**	**-6,51**

MAYO 2014

PARO REGISTRADO. VARIACIÓN MENSUAL SEGÚN SECTOR DE ACTIVIDAD ECONÓMICA *

MAYO	TOTAL	AGRICULTURA	INDUSTRIA	CONSTRUCCIÓN	SERVICIOS	SIN EMPLEO ANTERIOR
2003	-68.874	-2.339	-9.680	-8.587	-42.813	-5.455
2004	-71.704	-1.077	-8.379	-6.730	-46.040	-9.478
2005	-88.552	932	-8.075	-16.342	-68.681	3.614
2006	-71.148	-3.082	-9.319	-10.330	-42.627	-5.790
2007	-49.893	-581	-7.157	-3.998	-32.505	-5.652
2008	15.058	-80	2.553	15.491	-3.613	707
2008*	15.058	-202	2.618	15.812	-3.545	375
2009	-24.741	-2.452	-2.681	-15.905	-13.329	9.626
2010	-76.223	-1.528	-11.565	-20.573	-46.380	3.823
2011	-79.701	-5.059	-10.663	-20.922	-34.613	-8.444
2012	-30.113	-6.903	-3.321	-12.418	-5.895	-1.576
2013	-98.265	-9.405	-8.851	-18.637	-61.336	-36
2014	-111.916	-8.892	-14.265	-24.194	-65.268	703

(*) Los datos anteriores a mayo 2005 (fecha de entrada en funcionamiento del SISPE) son reconstruidos.

2008* Los datos se han calculado adaptándolos, mediante estimación, a los sectores de actividad CNAE-09

MAYO 2014

EVOLUCIÓN MENSUAL DEL PARO REGISTRADO

	AÑO 2013			AÑO 2014		
		% DE VARIACIÓN			% DE VARIACIÓN	
	TOTAL	MENSUAL	ANUAL	TOTAL	MENSUAL	ANUAL
ENERO	4.980.778	2,72	8,28	4.814.435	2,41	-3,34
FEBRERO	5.040.222	1,19	6,96	4.812.486	-0,04	-4,52
MARZO	5.035.243	-0,10	5,99	4.795.866	-0,35	-4,75
ABRIL	4.989.193	-0,91	5,16	4.684.301	-2,33	-6,11
MAYO	4.890.928	-1,97	3,75	4.572.385	-2,39	-6,51
JUNIO	4.763.680	-2,60	3,22			
JULIO	4.698.814	-1,36	2,43			
AGOSTO	4.698.783	0,00	1,58			
SEPTIEMBRE	4.724.355	0,54	0,41			
OCTUBRE	4.811.383	1,84	-0,46			
NOVIEMBRE	4.808.908	-0,05	-2,02			
DICIEMBRE	4.701.338	-2,24	-3,04			

EVOLUCIÓN MENSUAL DEL PARO REGISTRADO (SERIES)*

		VARIACIONES			
		MENSUAL		ANUAL	
MAYO	TOTAL	ABSOLUTA	RELATIVA	ABSOLUTA	RELATIVA
2003	2.035.602	-68.874	-3,27	32.679	1,63
2004	2.090.701	-71.704	-3,32	55.099	2,71
2005	2.007.393	-88.552	-4,22	-83.308	-3,98
2006	2.004.528	-71.148	-3,43	-2.865	-0,14
2007	1.973.231	-49.893	-2,47	-31.297	-1,56
2008	2.353.575	15.058	0,64	380.344	19,28
2009	3.620.139	-24.741	-0,68	1.266.564	53,81
2010	4.066.202	-76.223	-1,84	446.063	12,32
2011	4.189.659	-79.701	-1,87	123.457	3,04
2012	4.714.122	-30.113	-0,63	524.463	12,52
2013	4.890.928	-98.265	-1,97	176.806	3,75
2014	4.572.385	-111.916	-2,39	-318.543	-6,51

(*) Los datos anteriores a mayo 2005 (fecha de entrada en funcionamiento del SISPE) son reconstruidos.

MAYO 2014

PARO REGISTRADO SEGÚN SEXO Y EDAD. SERIES

				MENORES DE 25 AÑOS			RESTO EDADES		
	TOTAL	HOMBRES	MUJERES	TOTAL	HOMBRES	MUJERES	TOTAL	HOMBRES	MUJERES
AÑO 2010									
ENERO	4.048.493	2.060.207	1.988.286	456.386	261.648	194.738	3.592.107	1.798.559	1.793.548
FEBRERO	4.130.625	2.100.664	2.029.961	474.683	270.709	203.974	3.655.942	1.829.955	1.825.987
MARZO	4.166.613	2.113.565	2.053.048	483.040	273.811	209.229	3.683.573	1.839.754	1.843.819
ABRIL	4.142.425	2.088.045	2.054.380	476.794	268.881	207.913	3.665.631	1.819.164	1.846.467
MAYO	4.066.202	2.037.192	2.029.010	461.422	259.230	202.192	3.604.780	1.777.962	1.826.818
JUNIO	3.982.368	1.978.301	2.004.067	435.217	245.236	189.981	3.547.151	1.733.065	1.814.086
JULIO	3.908.578	1.935.278	1.973.300	419.241	234.122	185.119	3.489.337	1.701.156	1.788.181
AGOSTO	3.969.661	1.970.343	1.999.318	421.590	233.809	187.781	3.548.071	1.736.534	1.811.537
SEPTIEMBRE	4.017.763	1.984.933	2.032.830	446.624	245.385	201.239	3.571.139	1.739.548	1.831.591
OCTUBRE	4.085.976	2.016.471	2.069.505	459.245	251.282	207.963	3.626.731	1.765.189	1.861.542
NOVIEMBRE	4.110.294	2.027.565	2.082.729	461.409	253.012	208.397	3.648.885	1.774.553	1.874.332
DICIEMBRE	4.100.073	2.053.188	2.046.885	433.774	240.459	193.315	3.666.299	1.812.729	1.853.570
AÑO 2011									
ENERO	4.231.003	2.105.239	2.125.764	447.866	247.331	200.535	3.783.137	1.857.908	1.925.229
FEBRERO	4.299.263	2.134.612	2.164.651	470.421	258.868	211.553	3.828.842	1.875.744	1.953.098
MARZO	4.333.669	2.150.248	2.183.421	483.251	265.810	217.441	3.850.418	1.884.438	1.965.980
ABRIL	4.269.360	2.120.471	2.148.889	467.833	257.128	210.705	3.801.527	1.863.343	1.938.184
MAYO	4.189.659	2.064.581	2.125.078	450.937	246.255	204.682	3.738.722	1.818.326	1.920.396
JUNIO	4.121.801	2.023.077	2.098.724	426.628	234.351	192.277	3.695.173	1.788.726	1.906.447
JULIO	4.079.742	2.002.522	2.077.220	418.898	228.374	190.524	3.660.844	1.774.148	1.886.696
AGOSTO	4.130.927	2.029.601	2.101.326	417.510	225.021	192.489	3.713.417	1.804.580	1.908.837
SEPTIEMBRE	4.226.744	2.071.510	2.155.234	456.546	243.520	213.026	3.770.198	1.827.990	1.942.208
OCTUBRE	4.360.926	2.147.953	2.212.973	476.748	255.154	221.594	3.884.178	1.892.799	1.991.379
NOVIEMBRE	4.420.462	2.179.563	2.240.899	486.203	260.972	225.231	3.934.259	1.918.591	2.015.668
DICIEMBRE	4.422.359	2.209.738	2.212.621	460.561	248.928	211.633	3.961.798	1.960.810	2.000.988
AÑO 2012									
ENERO	4.599.829	2.288.393	2.311.436	476.957	256.919	220.038	4.122.872	2.031.474	2.091.398
FEBRERO	4.712.098	2.353.264	2.358.834	501.842	270.469	231.373	4.210.256	2.082.795	2.127.461
MARZO	4.750.867	2.371.782	2.379.085	508.879	273.898	234.981	4.241.988	2.097.884	2.144.104
ABRIL	4.744.235	2.364.767	2.379.468	500.758	268.901	231.857	4.243.477	2.095.866	2.147.611
MAYO	4.714.122	2.337.116	2.377.006	490.329	261.654	228.675	4.223.793	2.075.462	2.148.331
JUNIO	4.615.269	2.284.271	2.330.998	452.991	245.037	207.954	4.162.278	2.039.234	2.123.044
JULIO	4.587.455	2.268.949	2.318.506	440.380	236.496	203.884	4.147.075	2.032.453	2.114.622
AGOSTO	4.625.634	2.291.543	2.334.091	436.320	231.606	204.714	4.189.314	2.059.937	2.129.377
SEPTIEMBRE	4.705.279	2.323.688	2.381.591	466.783	245.924	220.859	4.238.496	2.077.764	2.160.732
OCTUBRE	4.833.521	2.392.696	2.440.825	487.387	256.959	230.428	4.346.134	2.135.737	2.210.397
NOVIEMBRE	4.907.817	2.416.228	2.491.589	486.373	256.210	230.163	4.421.444	2.160.018	2.261.426
DICIEMBRE	4.848.723	2.407.907	2.440.816	456.635	241.810	214.825	4.392.088	2.166.097	2.225.991
AÑO 2013									
ENERO	4.980.778	2.472.830	2.507.948	463.840	245.850	217.990	4.516.938	2.226.980	2.289.958
FEBRERO	5.040.222	2.503.626	2.536.596	479.866	254.399	225.467	4.560.356	2.249.227	2.311.129
MARZO	5.035.243	2.506.091	2.529.152	479.712	254.991	224.721	4.555.531	2.251.100	2.304.431
ABRIL	4.989.193	2.466.643	2.522.550	474.747	250.821	223.926	4.514.446	2.215.822	2.298.624
MAYO	4.890.928	2.405.493	2.485.435	458.012	241.238	216.774	4.432.916	2.164.255	2.268.661
JUNIO	4.763.680	2.332.609	2.431.071	424.051	226.400	197.651	4.339.629	2.106.209	2.233.420
JULIO	4.698.814	2.287.664	2.411.150	415.562	219.774	195.788	4.283.252	2.067.890	2.215.362
AGOSTO	4.698.783	2.288.893	2.409.890	406.363	212.439	193.924	4.292.420	2.076.454	2.215.966
SEPTIEMBRE	4.724.355	2.287.603	2.436.752	434.953	225.401	209.552	4.289.402	2.062.202	2.227.200
OCTUBRE	4.811.383	2.332.743	2.478.640	451.096	234.569	216.527	4.360.287	2.098.174	2.262.113
NOVIEMBRE	4.808.908	2.329.208	2.479.700	452.326	236.546	215.780	4.356.582	2.092.662	2.263.920
DICIEMBRE	4.701.338	2.294.712	2.406.626	412.584	216.484	196.100	4.288.754	2.078.228	2.210.526
AÑO 2014									
ENERO	4.814.435	2.337.410	2.477.025	429.087	224.264	204.823	4.385.348	2.113.146	2.272.202
FEBRERO	4.812.486	2.334.622	2.477.864	428.707	225.293	203.414	4.383.779	2.109.329	2.274.450
MARZO	4.795.866	2.320.687	2.475.179	431.685	227.071	204.614	4.364.181	2.093.616	2.270.565
ABRIL	4.684.301	2.262.612	2.421.689	415.977	218.511	197.466	4.268.324	2.044.101	2.224.223
MAYO	4.572.385	2.188.342	2.384.043	407.675	212.940	194.735	4.164.710	1.975.402	2.189.308
JUNIO									
JULIO									
AGOSTO									
SEPTIEMBRE									
OCTUBRE									
NOVIEMBRE									
DICIEMBRE									

MAYO 2014

VARIACIÓN ANUAL DEL PARO REGISTRADO SEGÚN SEXO Y EDAD. SERIES

				MENORES DE 25 AÑOS			RESTO EDADES		
	TOTAL	HOMBRES	MUJERES	TOTAL	HOMBRES	MUJERES	TOTAL	HOMBRES	MUJERES
AÑO 2010									
ENERO	21,66	23,13	20,17	10,01	6,85	14,57	23,31	25,92	20,81
FEBRERO	18,63	19,63	17,62	7,27	4,29	11,51	20,29	22,29	18,34
MARZO	15,57	16,06	15,06	4,25	1,17	8,58	17,23	18,65	15,85
ABRIL	13,65	13,25	14,06	3,35	-0,10	8,18	15,14	15,53	14,77
MAYO	12,32	11,83	12,81	3,13	-0,50	8,19	13,62	13,89	13,35
JUNIO	11,71	10,94	12,48	3,28	-0,62	8,78	12,84	12,80	12,88
JULIO	10,28	9,37	11,20	2,36	-1,43	7,59	11,32	11,04	11,59
AGOSTO	9,38	8,42	10,36	1,88	-1,56	6,52	10,35	9,91	10,77
SEPTIEMBRE	8,31	7,21	9,40	0,45	-2,61	4,46	9,38	8,76	9,98
OCTUBRE	7,29	5,88	8,70	-0,48	-3,67	3,67	8,36	7,39	9,30
NOVIEMBRE	6,24	4,49	7,99	-0,63	-3,95	3,73	7,17	5,82	8,49
DICIEMBRE	4,50	2,02	7,11	-2,91	-6,79	2,40	5,45	3,32	7,62
AÑO 2011									
ENERO	4,51	2,19	6,91	-1,87	-5,47	2,98	5,32	3,30	7,34
FEBRERO	4,08	1,62	6,64	-0,90	-4,37	3,72	4,73	2,50	6,96
MARZO	4,01	1,74	6,35	0,04	-2,92	3,92	4,53	2,43	6,63
ABRIL	3,06	1,55	4,60	-1,88	-4,37	1,34	3,71	2,43	4,97
MAYO	3,04	1,34	4,73	-2,27	-5,01	1,23	3,72	2,27	5,12
JUNIO	3,50	2,26	4,72	-1,97	-4,44	1,21	4,17	3,21	5,09
JULIO	4,38	3,47	5,27	-0,08	-2,46	2,92	4,92	4,29	5,51
AGOSTO	4,06	3,01	5,10	-0,97	-3,76	2,51	4,66	3,92	5,37
SEPTIEMBRE	5,20	4,36	6,02	2,22	-0,76	5,86	5,57	5,08	6,04
OCTUBRE	6,73	6,52	6,93	3,81	1,54	6,55	7,10	7,23	6,97
NOVIEMBRE	7,55	7,50	7,59	5,37	3,15	8,08	7,82	8,12	7,54
DICIEMBRE	7,86	7,62	8,10	6,18	3,52	9,48	8,06	8,17	7,95
AÑO 2012									
ENERO	8,72	8,70	8,73	6,50	3,88	9,73	8,98	9,34	8,63
FEBRERO	9,60	10,24	8,97	6,68	4,48	9,37	9,96	11,04	8,93
MARZO	9,63	10,30	8,96	5,30	3,04	8,07	10,17	11,33	9,06
ABRIL	11,12	11,52	10,73	7,04	4,58	10,04	11,63	12,48	10,81
MAYO	12,52	13,20	11,86	8,74	6,25	11,72	12,97	14,14	11,87
JUNIO	11,97	12,91	11,07	6,18	4,56	8,15	12,64	14,00	11,36
JULIO	12,44	13,30	11,62	5,13	3,56	7,01	13,28	14,56	12,08
AGOSTO	11,98	12,91	11,08	4,51	2,93	6,35	12,82	14,15	11,55
SEPTIEMBRE	11,32	12,17	10,50	2,24	0,99	3,68	12,42	13,66	11,25
OCTUBRE	10,84	11,39	10,30	2,23	0,71	3,99	11,89	12,83	11,00
NOVIEMBRE	11,02	10,86	11,19	0,03	-1,82	2,19	12,38	12,58	12,19
DICIEMBRE	9,64	8,97	10,31	-0,85	-2,86	1,51	10,86	10,47	11,24
AÑO 2013									
ENERO	8,28	8,06	8,50	-2,75	-4,31	-0,93	9,56	9,62	9,49
FEBRERO	6,96	6,39	7,54	-4,38	-5,94	-2,55	8,32	7,99	8,63
MARZO	5,99	5,66	6,31	-5,73	-6,90	-4,37	7,39	7,30	7,48
ABRIL	5,16	4,31	6,01	-5,19	-6,72	-3,42	6,39	5,72	7,03
MAYO	3,75	2,93	4,56	-6,59	-7,80	-5,20	4,95	4,28	5,60
JUNIO	3,22	2,12	4,29	-6,39	-7,61	-4,95	4,26	3,28	5,20
JULIO	2,43	0,82	4,00	-5,64	-7,07	-3,97	3,28	1,74	4,76
AGOSTO	1,58	-0,12	3,25	-6,87	-8,28	-5,27	2,46	0,80	4,07
SEPTIEMBRE	0,41	-1,55	2,32	-6,82	-8,35	-5,12	1,20	-0,75	3,08
OCTUBRE	-0,46	-2,51	1,55	-7,45	-8,71	-6,03	0,33	-1,76	2,34
NOVIEMBRE	-2,02	-3,60	-0,48	-7,00	-7,67	-6,25	-1,47	-3,12	0,11
DICIEMBRE	-3,04	-4,70	-1,40	-9,65	-10,47	-8,72	-2,35	-4,06	-0,69
AÑO 2014									
ENERO	-3,34	-5,48	-1,23	-7,49	-8,78	-6,04	-2,91	-5,11	-0,78
FEBRERO	-4,52	-6,75	-2,32	-10,66	-11,44	-9,78	-3,87	-6,22	-1,59
MARZO	-4,75	-7,40	-2,13	-10,01	-10,95	-8,95	-4,20	-7,00	-1,47
ABRIL	-6,11	-8,27	-4,00	-12,38	-12,88	-11,82	-5,45	-7,75	-3,24
MAYO	-6,51	-9,03	-4,08	-10,99	-11,73	-10,17	-6,05	-8,73	-3,50
JUNIO									
JULIO									
AGOSTO									
SEPTIEMBRE									
OCTUBRE									
NOVIEMBRE									
DICIEMBRE									

MAYO 2014

PARO REGISTRADO SEGÚN SECTOR DE ACTIVIDAD ECONÓMICA Y PORCENTAJE DE VARIACIÓN MENSUAL. SERIES

	TOTAL		AGRICULTURA		INDUSTRIA		CONSTRUCCIÓN		SERVICIOS		SIN EMP.ANTERIOR	
	ABSOLUTO	%	ABSOLUTO	%	ABSOLUTO	%	ABSOLUTO	%	ABSOLUTO	%	ABSOLUTO	%
AÑO 2010												
ENERO	4.048.493	3,18	106.699	0,53	517.675	1,74	788.760	0,90	2.343.195	4,56	292.164	2,20
FEBRERO	4.130.625	2,03	113.570	6,44	522.791	0,99	798.675	1,26	2.388.615	1,94	306.974	5,07
MARZO	4.166.613	0,87	120.679	6,26	525.886	0,59	797.572	-0,14	2.398.741	0,42	323.735	5,46
ABRIL	4.142.425	-0,58	124.699	3,33	519.840	-1,15	782.037	-1,95	2.385.001	-0,57	330.848	2,20
MAYO	4.066.202	-1,84	123.171	-1,23	508.275	-2,22	761.464	-2,63	2.338.621	-1,94	334.671	1,16
JUNIO	3.982.368	-2,06	123.345	0,14	492.873	-3,03	740.211	-2,79	2.290.353	-2,06	335.586	0,27
JULIO	3.908.578	-1,85	122.278	-0,87	479.856	-2,64	723.689	-2,23	2.245.857	-1,94	336.898	0,39
AGOSTO	3.969.661	1,56	120.950	-1,09	489.046	1,92	737.295	1,88	2.283.950	1,70	338.420	0,45
SEPTIEMBRE	4.017.763	1,21	117.398	-2,94	484.747	-0,88	727.557	-1,32	2.337.535	2,35	350.526	3,58
OCTUBRE	4.085.976	1,70	131.259	11,81	487.185	0,50	724.860	-0,37	2.386.591	2,10	356.081	1,58
NOVIEMBRE	4.110.294	0,60	133.696	1,86	485.441	-0,36	724.091	-0,11	2.402.348	0,66	364.718	2,43
DICIEMBRE	4.100.073	-0,25	126.829	-5,14	491.638	1,28	753.067	4,00	2.371.939	-1,27	356.600	-2,23
AÑO 2011												
ENERO	4.231.003	3,19	129.119	1,81	499.904	1,68	758.342	0,70	2.477.019	4,43	366.619	2,81
FEBRERO	4.299.263	1,61	137.733	6,67	503.463	0,71	760.892	0,34	2.516.588	1,60	380.587	3,81
MARZO	4.333.669	0,80	143.431	4,14	505.173	0,34	762.528	0,22	2.531.424	0,59	391.113	2,77
ABRIL	4.269.360	-1,48	141.162	-1,58	501.080	-0,81	759.915	-0,34	2.482.420	-1,94	384.783	-1,62
MAYO	4.189.659	-1,87	136.103	-3,58	490.417	-2,13	738.993	-2,75	2.447.807	-1,39	376.339	-2,19
JUNIO	4.121.801	-1,62	140.228	3,03	479.525	-2,22	727.844	-1,51	2.407.407	-1,65	366.797	-2,54
JULIO	4.079.742	-1,02	141.209	0,70	471.278	-1,72	722.230	-0,77	2.378.475	-1,20	366.550	-0,07
AGOSTO	4.130.927	1,25	138.742	-1,75	480.699	2,00	732.622	1,44	2.416.182	1,59	362.682	-1,06
SEPTIEMBRE	4.226.744	2,32	137.392	-0,97	484.475	0,79	732.437	-0,03	2.490.772	3,09	381.668	5,23
OCTUBRE	4.360.926	3,17	154.168	12,21	497.047	2,59	746.381	1,90	2.576.206	3,43	387.124	1,43
NOVIEMBRE	4.420.462	1,37	151.597	-1,67	500.436	0,68	752.150	0,77	2.624.994	1,89	391.285	1,07
DICIEMBRE	4.422.359	0,04	145.961	-3,72	509.470	1,81	775.928	3,16	2.612.529	-0,47	378.471	-3,27
AÑO 2012												
ENERO	4.599.829	4,01	152.243	4,30	524.575	2,96	792.275	2,11	2.745.110	5,07	385.626	1,89
FEBRERO	4.712.098	2,44	163.462	7,37	534.844	1,96	807.931	1,98	2.804.340	2,16	401.521	4,12
MARZO	4.750.867	0,82	168.344	2,99	539.832	0,93	810.375	0,30	2.819.402	0,54	412.914	2,84
ABRIL	4.744.235	-0,14	167.103	-0,74	541.660	0,34	808.987	-0,17	2.811.098	-0,29	415.387	0,60
MAYO	4.714.122	-0,63	160.200	-4,13	538.339	-0,61	796.569	-1,54	2.805.203	-0,21	413.811	-0,38
JUNIO	4.615.269	-2,10	161.382	0,74	528.369	-1,85	779.445	-2,15	2.752.549	-1,88	393.524	-4,90
JULIO	4.587.455	-0,60	164.755	2,09	520.921	-1,41	764.653	-1,90	2.754.050	0,05	383.076	-2,65
AGOSTO	4.625.634	0,83	163.423	-0,81	527.669	1,30	767.135	0,32	2.796.441	1,54	370.966	-3,16
SEPTIEMBRE	4.705.279	1,72	160.790	-1,61	526.703	-0,18	757.448	-1,26	2.882.154	3,07	378.184	1,95
OCTUBRE	4.833.521	2,73	185.191	15,18	535.591	1,69	753.778	-0,48	2.979.764	3,39	379.197	0,27
NOVIEMBRE	4.907.817	1,54	190.968	3,12	540.261	0,87	751.507	-0,30	3.042.930	2,12	382.151	0,78
DICIEMBRE	4.848.723	-1,20	187.876	-1,62	543.055	0,52	755.832	0,58	2.993.492	-1,62	368.468	-3,58
AÑO 2013												
ENERO	4.980.778	2,72	203.179	8,15	550.818	1,43	759.309	0,46	3.102.474	3,64	364.998	-0,94
FEBRERO	5.040.222	1,19	211.166	3,93	552.399	0,29	760.686	0,18	3.142.262	1,28	373.709	2,39
MARZO	5.035.243	-0,10	214.497	1,58	554.037	0,30	761.458	0,10	3.126.440	-0,50	378.811	1,37
ABRIL	4.989.193	-0,91	206.467	-3,74	549.333	-0,85	742.759	-2,46	3.108.033	-0,59	382.601	1,00
MAYO	4.890.928	-1,97	197.062	-4,56	540.482	-1,61	724.122	-2,51	3.046.697	-1,97	382.565	-0,01
JUNIO	4.763.680	-2,60	198.532	0,75	527.077	-2,48	705.606	-2,56	2.956.548	-2,96	375.917	-1,74
JULIO	4.698.814	-1,36	197.469	-0,54	515.844	-2,13	688.296	-2,45	2.918.934	-1,27	378.271	0,63
AGOSTO	4.698.783	0,00	195.304	-1,10	519.271	0,66	685.480	-0,41	2.929.677	0,37	369.051	-2,44
SEPTIEMBRE	4.724.355	0,54	181.076	-7,29	512.299	-1,34	668.687	-2,45	2.981.662	1,77	380.631	3,14
OCTUBRE	4.811.383	1,84	204.564	12,97	514.564	0,44	658.320	-1,55	3.050.532	2,31	383.403	0,73
NOVIEMBRE	4.808.908	-0,05	208.954	2,15	510.258	-0,84	646.388	-1,81	3.059.016	0,28	384.292	0,23
DICIEMBRE	4.701.338	-2,24	200.064	-4,25	508.954	-0,26	652.697	0,98	2.971.763	-2,85	367.860	-4,28
AÑO 2014												
ENERO	4.814.435	2,41	208.174	4,05	512.531	0,70	649.211	-0,53	3.071.282	3,35	373.237	1,46
FEBRERO	4.812.486	-0,04	216.083	3,80	507.583	-0,97	643.061	-0,95	3.067.530	-0,12	378.229	1,34
MARZO	4.795.866	-0,35	230.937	6,87	502.018	-1,10	629.169	-2,16	3.046.322	-0,69	387.420	2,43
ABRIL	4.684.301	-2,33	224.699	-2,70	493.736	-1,65	617.966	-1,78	2.961.616	-2,78	386.284	-0,29
MAYO	4.572.385	-2,39	215.807	-3,96	479.471	-2,89	593.772	-3,92	2.896.348	-2,20	386.987	0,18
JUNIO												
JULIO												
AGOSTO												
SEPTIEMBRE												
OCTUBRE												
NOVIEMBRE												
DICIEMBRE												

MAYO 2014

PARO REGISTRADO. VARIACIÓN INTERANUAL SEGÚN SECTOR DE ACTIVIDAD ECONÓMICA. SERIES

	TOTAL		AGRICULTURA		INDUSTRIA		CONSTRUCCIÓN		SERVICIOS		SIN EMP.ANTERIOR	
	ABSOLUTO	%	ABSOLUTO	%	ABSOLUTO	%	ABSOLUTO	%	ABSOLUTO	%	ABSOLUTO	%
AÑO 2010												
ENERO	720.692	21,66	25.996	32,21	74.993	16,94	110.619	16,31	406.899	21,01	102.185	53,79
FEBRERO	648.766	18,63	27.539	32,01	54.218	11,57	91.941	13,01	371.471	18,42	103.597	50,94
MARZO	561.211	15,57	26.964	28,77	36.991	7,57	74.225	10,26	323.706	15,60	99.325	44,26
ABRIL	497.545	13,65	29.327	30,75	22.168	4,45	53.511	7,35	298.062	14,28	94.477	39,97
MAYO	446.063	12,32	30.251	32,56	13.284	2,68	48.843	6,85	265.011	12,78	88.674	36,05
JUNIO	417.479	11,71	28.894	30,59	8.516	1,76	43.957	6,31	248.595	12,18	87.517	35,28
JULIO	364.483	10,28	27.177	28,58	2.410	0,50	34.727	5,04	217.984	10,75	82.185	32,27
AGOSTO	340.581	9,38	25.932	27,29	129	0,03	27.933	3,94	208.272	10,03	78.315	30,11
SEPTIEMBRE	308.316	8,31	22.020	23,09	-3.533	-0,72	19.479	2,75	197.377	9,22	72.973	26,29
OCTUBRE	277.623	7,29	23.982	22,36	-6.900	-1,40	7.980	1,11	183.986	8,35	68.575	23,85
NOVIEMBRE	241.348	6,24	23.629	21,47	-11.884	-2,39	-2.697	-0,37	161.485	7,21	70.815	24,09
DICIEMBRE	176.470	4,50	20.696	19,50	-17.164	-3,37	-28.657	-3,67	130.874	5,84	70.721	24,74
AÑO 2011												
ENERO	182.510	4,51	22.420	21,01	-17.771	-3,43	-30.418	-3,86	133.824	5,71	74.455	25,48
FEBRERO	168.638	4,08	24.163	21,28	-19.328	-3,70	-37.783	-4,73	127.973	5,36	73.613	23,98
MARZO	167.056	4,01	22.752	18,85	-20.713	-3,94	-35.044	-4,39	132.683	5,53	67.378	20,81
ABRIL	126.935	3,06	16.463	13,20	-18.760	-3,61	-22.122	-2,83	97.419	4,08	53.935	16,30
MAYO	123.457	3,04	12.932	10,50	-17.858	-3,51	-22.471	-2,95	109.186	4,67	41.668	12,45
JUNIO	139.433	3,50	16.883	13,69	-13.348	-2,71	-12.367	-1,67	117.054	5,11	31.211	9,30
JULIO	171.164	4,38	18.931	15,48	-8.578	-1,79	-1.459	-0,20	132.618	5,91	29.652	8,80
AGOSTO	161.266	4,06	17.792	14,71	-8.347	-1,71	-4.673	-0,63	132.232	5,79	24.262	7,17
SEPTIEMBRE	208.981	5,20	19.994	17,03	-272	-0,06	4.880	0,67	153.237	6,56	31.142	8,88
OCTUBRE	274.950	6,73	22.909	17,45	9.862	2,02	21.521	2,97	189.615	7,95	31.043	8,72
NOVIEMBRE	310.168	7,55	17.901	13,39	14.995	3,09	28.059	3,88	222.646	9,27	26.567	7,28
DICIEMBRE	322.286	7,86	19.132	15,08	17.832	3,63	22.861	3,04	240.590	10,14	21.871	6,13
AÑO 2012												
ENERO	368.826	8,72	23.124	17,91	24.671	4,94	33.933	4,47	268.091	10,82	19.007	5,18
FEBRERO	412.835	9,60	25.729	18,68	31.381	6,23	47.039	6,18	287.752	11,43	20.934	5,50
MARZO	417.198	9,63	24.913	17,37	34.659	6,86	47.847	6,27	287.978	11,38	21.801	5,57
ABRIL	474.875	11,12	25.941	18,38	40.580	8,10	49.072	6,46	328.678	13,24	30.604	7,95
MAYO	524.463	12,52	24.097	17,70	47.922	9,77	57.576	7,79	357.396	14,60	37.472	9,96
JUNIO	493.468	11,97	21.154	15,09	48.844	10,19	51.601	7,09	345.142	14,34	26.727	7,29
JULIO	507.713	12,44	23.546	16,67	49.643	10,53	42.423	5,87	375.575	15,79	16.526	4,51
AGOSTO	494.707	11,98	24.681	17,79	46.970	9,77	34.513	4,71	380.259	15,74	8.284	2,28
SEPTIEMBRE	478.535	11,32	23.398	17,03	42.228	8,72	25.011	3,41	391.382	15,71	-3.484	-0,91
OCTUBRE	472.595	10,84	31.023	20,12	38.544	7,75	7.397	0,99	403.558	15,66	-7.927	-2,05
NOVIEMBRE	487.355	11,02	39.371	25,97	39.825	7,96	-643	-0,09	417.936	15,92	-9.134	-2,33
DICIEMBRE	426.364	9,64	41.915	28,72	33.585	6,59	-20.096	-2,59	380.963	14,58	-10.003	-2,64
AÑO 2013												
ENERO	380.949	8,28	50.936	33,46	26.243	5,00	-32.966	-4,16	357.364	13,02	-20.628	-5,35
FEBRERO	328.124	6,96	47.704	29,18	17.555	3,28	-47.245	-5,85	337.922	12,05	-27.812	-6,93
MARZO	284.376	5,99	46.153	27,42	14.205	2,63	-48.917	-6,04	307.038	10,89	-34.103	-8,26
ABRIL	244.958	5,16	39.364	23,56	7.673	1,42	-66.228	-8,19	296.935	10,56	-32.786	-7,89
MAYO	176.806	3,75	36.862	23,01	2.143	0,40	-72.447	-9,09	241.494	8,61	-31.246	-7,55
JUNIO	148.411	3,22	37.150	23,02	-1.292	-0,24	-73.839	-9,47	203.999	7,41	-17.607	-4,47
JULIO	111.359	2,43	32.714	19,86	-5.077	-0,97	-76.357	-9,99	164.884	5,99	-4.805	-1,25
AGOSTO	73.149	1,58	31.881	19,51	-8.398	-1,59	-81.655	-10,64	133.236	4,76	-1.915	-0,52
SEPTIEMBRE	19.076	0,41	20.286	12,62	-14.404	-2,73	-88.761	-11,72	99.508	3,45	2.447	0,65
OCTUBRE	-22.138	-0,46	19.373	10,46	-21.027	-3,93	-95.458	-12,66	70.768	2,37	4.206	1,11
NOVIEMBRE	-98.909	-2,02	17.986	9,42	-30.003	-5,55	-105.119	-13,99	16.086	0,53	2.141	0,56
DICIEMBRE	-147.385	-3,04	12.188	6,49	-34.101	-6,28	-103.135	-13,65	-21.729	-0,73	-608	-0,17
AÑO 2014												
ENERO	-166.343	-3,34	4.995	2,46	-38.287	-6,95	-110.098	-14,50	-31.192	-1,01	8.239	2,26
FEBRERO	-227.736	-4,52	4.917	2,33	-44.816	-8,11	-117.625	-15,46	-74.732	-2,38	4.520	1,21
MARZO	-239.377	-4,75	16.440	7,66	-52.019	-9,39	-132.289	-17,37	-80.118	-2,56	8.609	2,27
ABRIL	-304.892	-6,11	18.232	8,83	-55.597	-10,12	-124.793	-16,80	-146.417	-4,71	3.683	0,96
MAYO	-318.543	-6,51	18.745	9,51	-61.011	-11,29	-130.350	-18,00	-150.349	-4,93	4.422	1,16
JUNIO												
JULIO												
AGOSTO												
SEPTIEMBRE												
OCTUBRE												
NOVIEMBRE												
DICIEMBRE												

EVOLUCIÓN DEL PARO REGISTRADO POR SECTORES

2010 – 2014 AGRICULTURA

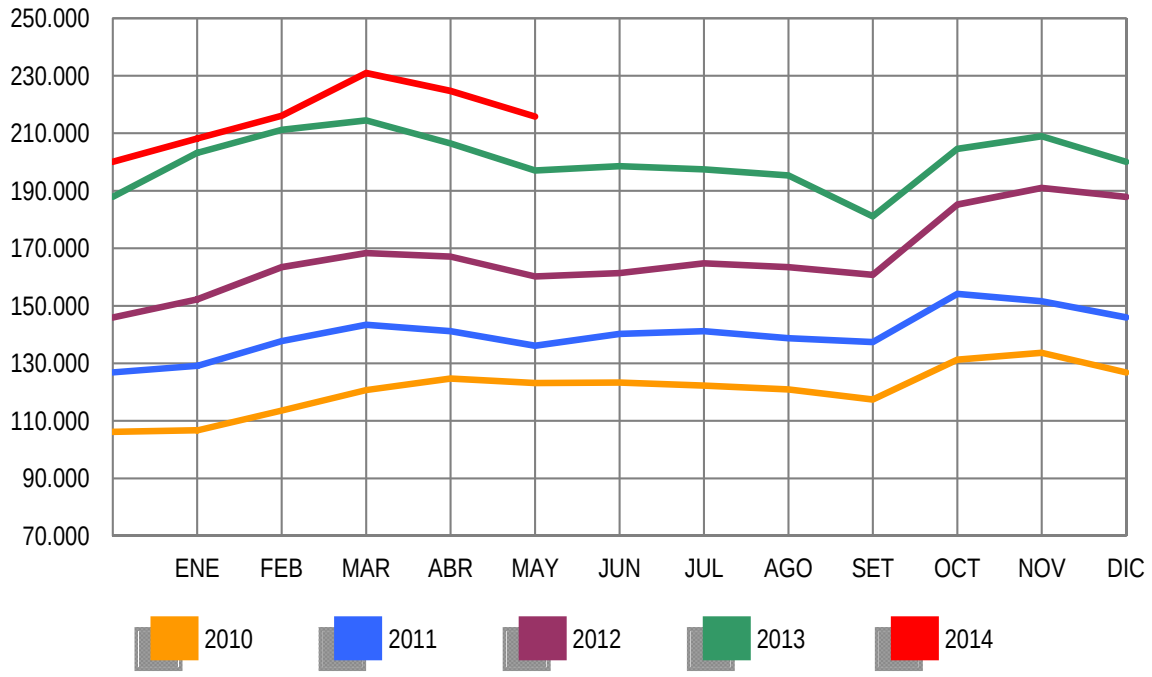

EVOLUCIÓN DEL PARO REGISTRADO POR SECTORES

2010 – 2014 INDUSTRIA

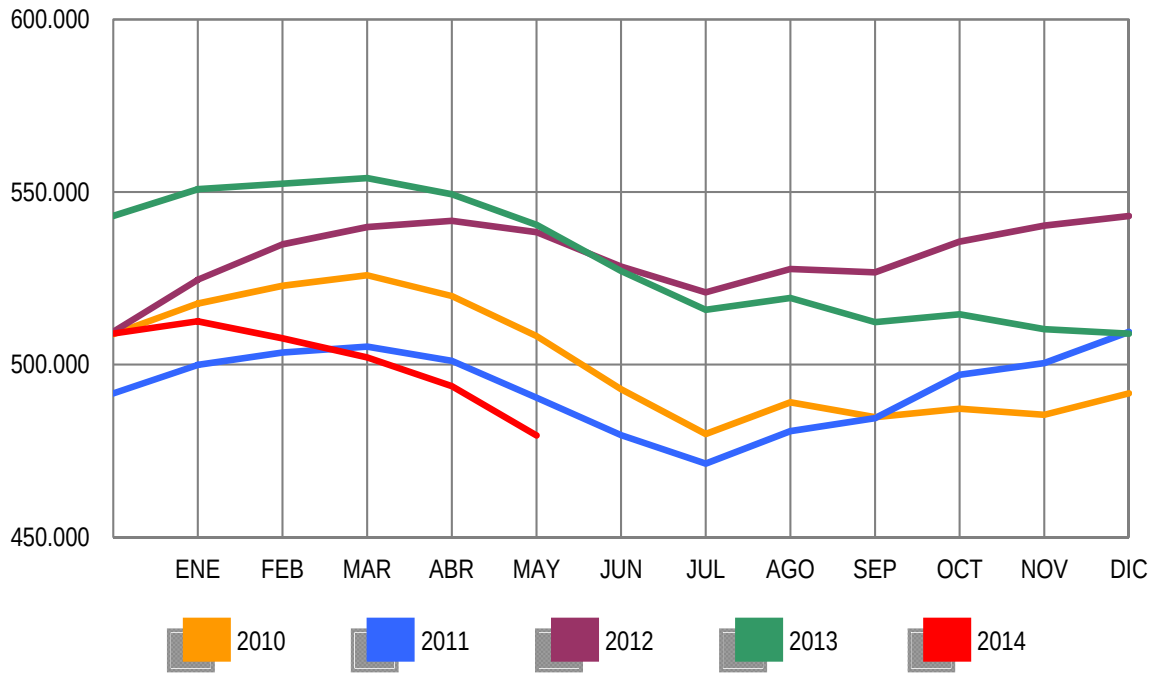

EVOLUCIÓN DEL PARO REGISTRADO POR SECTORES

2010 – 2014 CONSTRUCCIÓN

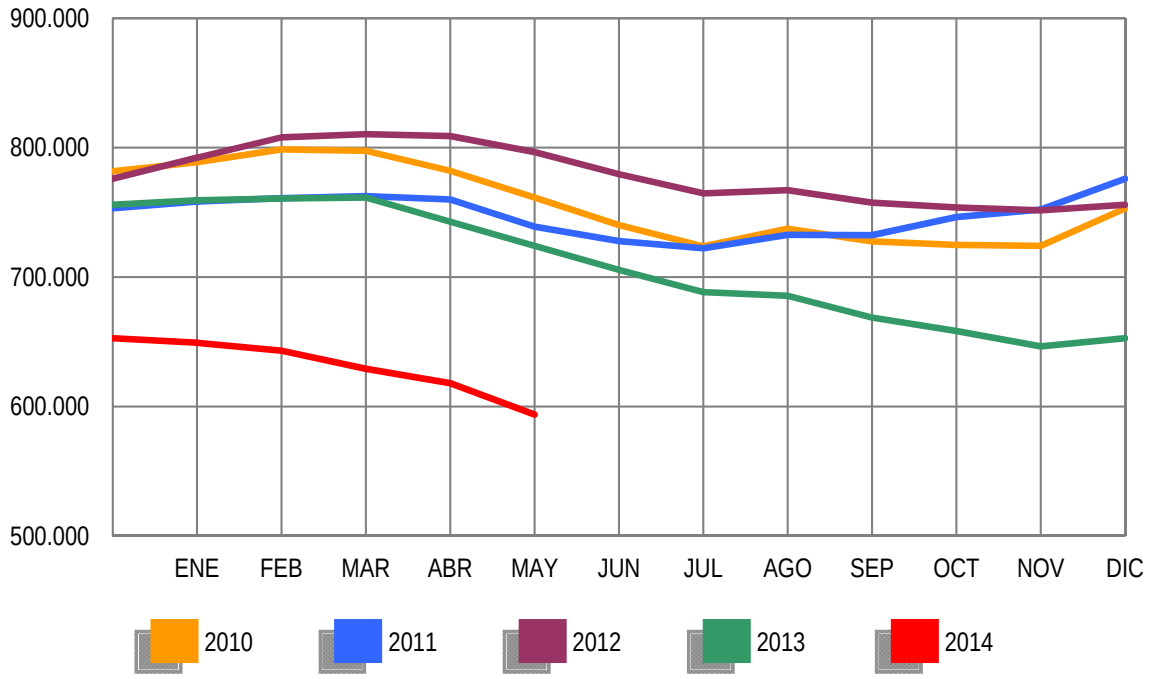

EVOLUCIÓN DEL PARO REGISTRADO POR SECTORES

2010 – 2014 SERVICIOS

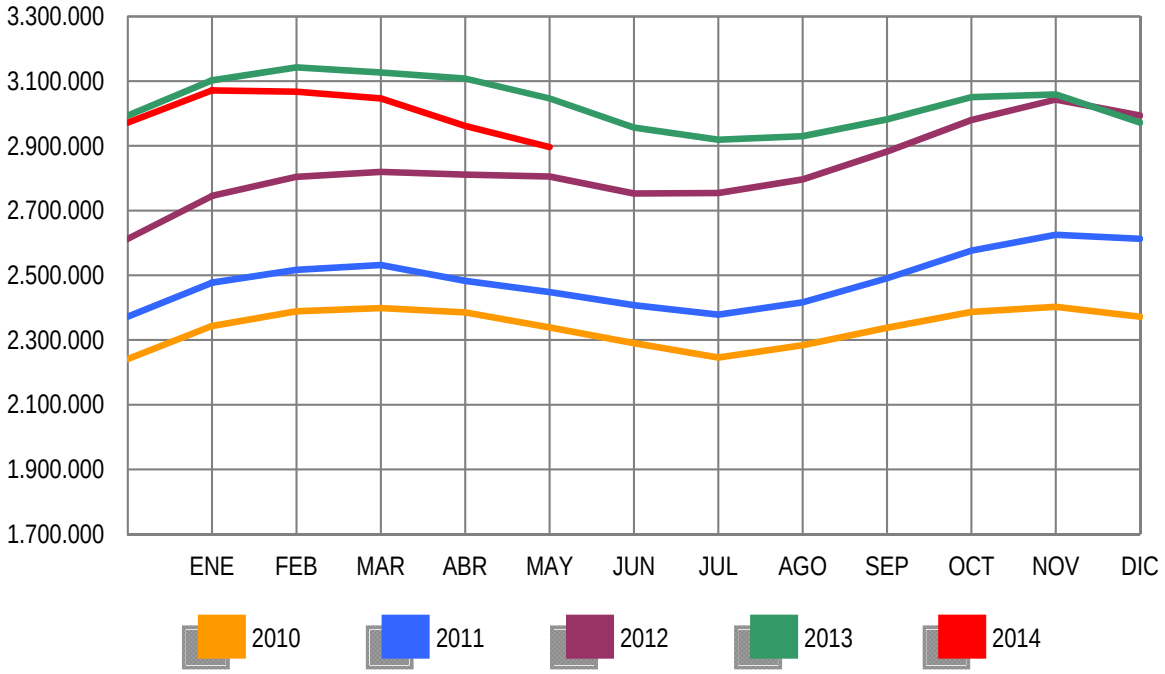

EVOLUCIÓN DEL PARO REGISTRADO POR SECTORES

2010 – 2014 COLECTIVO SIN EMPLEO ANTERIOR

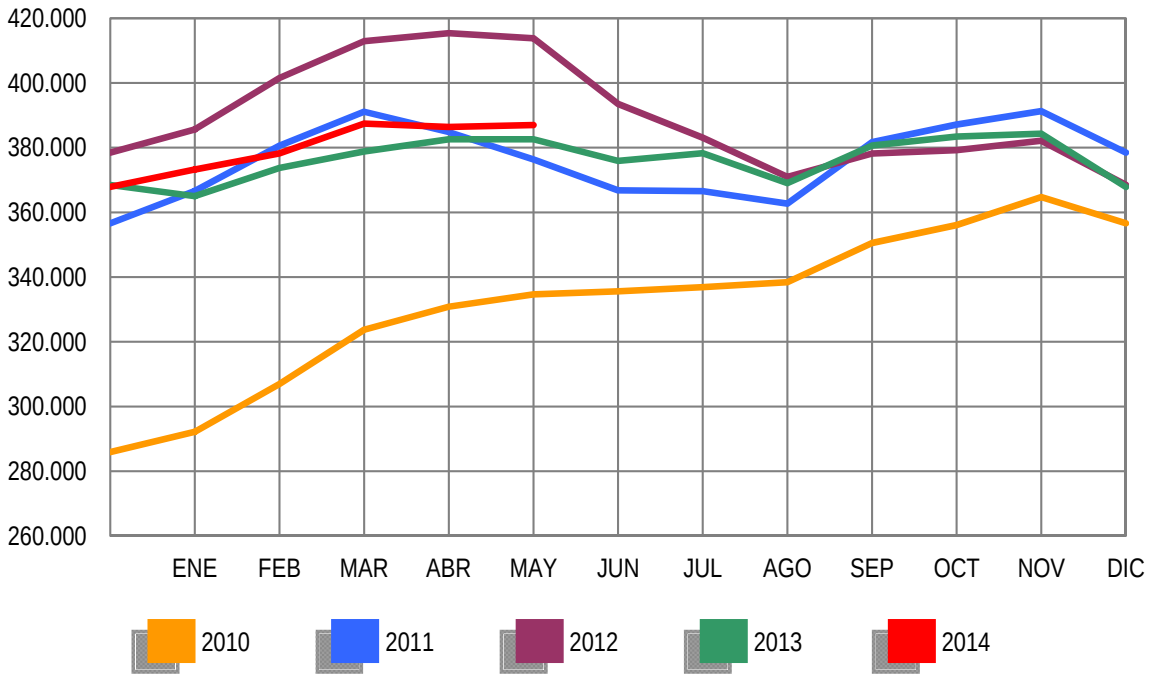

MAYO 2014

PARO REGISTRADO (EXTRANJEROS) POR SEXO, EDAD Y SECTOR DE ACTIVIDAD ECONÓMICA

	TOTAL	VARIACIÓN MENSUAL ABSOLUTA	VARIACIÓN MENSUAL RELATIVA	VARIACIÓN ANUAL ABSOLUTA	VARIACIÓN ANUAL RELATIVA	ZONA ORIGEN PAIS COMUNITARIO	ZONA ORIGEN PAIS EXTRACOMUNIT.
TOTAL	540.542	-22.123	-3,93	-48.569	-8,24	188.111	352.431
SEXO:							
HOMBRES	290.720	-15.455	-5,05	-40.802	-12,31	95.776	194.944
MUJERES	249.822	-6.668	-2,60	-7.767	-3,02	92.335	157.487
MENORES DE 25 AÑOS:							
HOMBRES	19.735	-1.594	-7,47	-1.928	-8,90	6.049	13.686
MUJERES	19.734	-1.028	-4,95	-1.318	-6,26	6.471	13.263
TOTAL	39.469	-2.622	-6,23	-3.246	-7,60	12.520	26.949
MAYORES DE 25 AÑOS:							
HOMBRES	270.985	-13.861	-4,87	-38.874	-12,55	89.727	181.258
MUJERES	230.088	-5.640	-2,39	-6.449	-2,73	85.864	144.224
TOTAL	501.073	-19.501	-3,75	-45.323	-8,29	175.591	325.482
SECTOR:							
AGRICULTURA	53.657	-2.926	-5,17	5.378	11,14	19.921	33.736
INDUSTRIA	33.884	-1.444	-4,09	-6.930	-16,98	13.843	20.041
CONSTRUCCIÓN	87.005	-4.234	-4,64	-24.945	-22,28	30.483	56.522
SERVICIOS	293.276	-12.461	-4,08	-27.406	-8,55	103.919	189.357
SIN EMPLEO ANTERIOR	72.720	-1.058	-1,43	5.334	7,92	19.945	52.775

PARO REGISTRADO (EXTRANJEROS) POR COMUNIDADES AUTÓNOMAS

COMUNIDADES AUTÓNOMAS	TOTAL	VARIACIÓN MENSUAL ABSOLUTA	VARIACIÓN MENSUAL RELATIVA	VARIACIÓN ANUAL ABSOLUTA	VARIACIÓN ANUAL RELATIVA	ZONA ORIGEN PAIS COMUNITARIO	ZONA ORIGEN PAIS EXTRACOMUNIT.
ANDALUCIA	68.531	-95	-0,14	-1.801	-2,56	26.102	42.429
ARAGON	21.542	-2.191	-9,23	-2.261	-9,50	9.757	11.785
PRINCIPADO DE ASTURIAS	6.554	-227	-3,35	-298	-4,35	2.725	3.829
ILLES BALEARS	12.736	-2.093	-14,11	-2.155	-14,47	4.137	8.599
CANARIAS	20.304	-12	-0,06	-3.852	-15,95	7.625	12.679
CANTABRIA	4.717	-136	-2,80	-450	-8,71	1.495	3.222
CASTILLA-LA MANCHA	27.976	-1.338	-4,56	-2.189	-7,26	14.507	13.469
CASTILLA Y LEON	21.097	-1.448	-6,42	-3.359	-13,73	10.260	10.837
CATALUÑA	115.675	-5.849	-4,81	-13.710	-10,60	22.866	92.809
COM. VALENCIANA	76.381	-2.920	-3,68	-4.198	-5,21	33.947	42.434
EXTREMADURA	4.549	-355	-7,24	-170	-3,60	2.085	2.464
GALICIA	12.471	-424	-3,29	-1.671	-11,82	5.345	7.126
COM. DE MADRID	87.866	-3.390	-3,71	-8.976	-9,27	33.139	54.727
REGION DE MURCIA	17.971	-570	-3,07	-2.941	-14,06	3.542	14.429
COM. FORAL DE NAVARRA	8.365	-390	-4,45	-919	-9,90	3.016	5.349
PAIS VASCO	24.375	-258	-1,05	642	2,71	5.584	18.791
LA RIOJA	5.124	-438	-7,87	-555	-9,77	1.913	3.211
CEUTA	1.492	-4	-0,27	105	7,57	18	1.474
MELILLA	2.816	15	0,54	189	7,19	48	2.768
TOTAL	**540.542**	**-22.123**	**-3,93**	**-48.569**	**-8,24**	**188.111**	**352.431**

MAYO 2014

PARO REGISTRADO (EXTRANJEROS) SEGÚN SEXO Y EDAD. SERIES

				MENORES DE 25 AÑOS			RESTO EDADES		
	TOTAL	HOMBRES	MUJERES	TOTAL	HOMBRES	MUJERES	TOTAL	HOMBRES	MUJERES
AÑO 2010									
ENERO	584.453	367.527	216.926	50.500	28.907	21.593	533.953	338.620	195.333
FEBRERO	603.719	376.953	226.766	54.251	30.849	23.402	549.468	346.104	203.364
MARZO	616.320	383.240	233.080	56.876	32.037	24.839	559.444	351.203	208.241
ABRIL	612.919	379.320	233.599	56.102	31.406	24.696	556.817	347.914	208.903
MAYO	596.886	367.640	229.246	53.651	29.934	23.717	543.235	337.706	205.529
JUNIO	583.927	359.129	224.798	51.293	28.568	22.725	532.634	330.561	202.073
JULIO	569.615	351.569	218.046	48.774	27.202	21.572	520.841	324.367	196.474
AGOSTO	568.859	352.030	216.829	47.119	26.300	20.819	521.740	325.730	196.010
SEPTIEMBRE	573.210	348.120	225.090	48.532	26.449	22.083	524.678	321.671	203.007
OCTUBRE	593.066	355.646	237.420	50.897	27.365	23.532	542.169	328.281	213.888
NOVIEMBRE	606.326	358.728	247.598	52.578	27.908	24.670	553.748	330.820	222.928
DICIEMBRE	605.838	361.084	244.754	49.980	26.517	23.463	555.858	334.567	221.291
AÑO 2011									
ENERO	619.276	366.423	252.853	51.185	27.042	24.143	568.091	339.381	228.710
FEBRERO	631.366	372.539	258.827	53.549	28.308	25.241	577.817	344.231	233.586
MARZO	642.893	377.877	265.016	56.533	29.915	26.618	586.360	347.962	238.398
ABRIL	631.177	371.566	259.611	55.095	29.107	25.988	576.082	342.459	233.623
MAYO	613.547	358.252	255.295	52.507	27.339	25.168	561.040	330.913	230.127
JUNIO	602.794	352.062	250.732	50.608	26.450	24.158	552.186	325.612	226.574
JULIO	593.149	348.347	244.802	48.769	25.728	23.041	544.380	322.619	221.761
AGOSTO	584.605	344.057	240.548	46.293	24.317	21.976	538.312	319.740	218.572
SEPTIEMBRE	591.114	342.492	248.622	48.437	25.206	23.231	542.677	317.286	225.391
OCTUBRE	615.765	355.520	260.245	51.091	26.623	24.468	564.674	328.897	235.777
NOVIEMBRE	625.429	356.800	268.629	52.489	27.113	25.376	572.940	329.687	243.253
DICIEMBRE	625.903	359.777	266.126	50.208	25.932	24.276	575.695	333.845	241.850
AÑO 2012									
ENERO	641.028	366.887	274.141	51.241	26.396	24.845	589.787	340.491	249.296
FEBRERO	655.587	376.642	278.945	53.204	27.704	25.500	602.383	348.938	253.445
MARZO	655.249	376.044	279.205	53.673	28.022	25.651	601.576	348.022	253.554
ABRIL	645.064	369.450	275.614	52.227	27.174	25.053	592.837	342.276	250.561
MAYO	626.397	356.163	270.234	50.021	25.789	24.232	576.376	330.374	246.002
JUNIO	609.498	347.798	261.700	47.608	24.442	23.166	561.890	323.356	238.534
JULIO	594.756	342.528	252.228	45.015	23.331	21.684	549.741	319.197	230.544
AGOSTO	585.164	337.979	247.185	42.660	21.993	20.667	542.504	315.986	226.518
SEPTIEMBRE	588.069	336.241	251.828	43.955	22.576	21.379	544.114	313.665	230.449
OCTUBRE	605.959	344.773	261.186	46.083	23.660	22.423	559.876	321.113	238.763
NOVIEMBRE	616.416	347.370	269.046	46.909	23.922	22.987	569.507	323.448	246.059
DICIEMBRE	612.050	347.327	264.723	44.832	22.819	22.013	567.218	324.508	242.710
AÑO 2013									
ENERO	622.479	353.431	269.048	45.502	23.265	22.237	576.977	330.166	246.811
FEBRERO	628.070	356.421	271.649	46.614	23.934	22.680	581.456	332.487	248.969
MARZO	624.383	354.699	269.684	46.408	23.884	22.524	577.975	330.815	247.160
ABRIL	612.587	345.988	266.599	45.422	23.196	22.226	567.165	322.792	244.373
MAYO	589.111	331.522	257.589	42.715	21.663	21.052	546.396	309.859	236.537
JUNIO	574.239	322.755	251.484	40.635	20.664	19.971	533.604	302.091	231.513
JULIO	558.715	314.826	243.889	38.773	19.768	19.005	519.942	295.058	224.884
AGOSTO	547.469	309.325	238.144	36.647	18.534	18.113	510.822	290.791	220.031
SEPTIEMBRE	547.616	304.767	242.849	38.239	19.134	19.105	509.377	285.633	223.744
OCTUBRE	559.921	308.976	250.945	39.671	19.768	19.903	520.250	289.208	231.042
NOVIEMBRE	567.794	311.070	256.724	41.077	20.555	20.522	526.717	290.515	236.202
DICIEMBRE	555.728	305.682	250.046	38.051	19.069	18.982	517.677	286.613	231.064
AÑO 2014									
ENERO	569.636	311.526	258.110	40.595	20.461	20.134	529.041	291.065	237.976
FEBRERO	576.162	313.994	262.168	42.337	21.422	20.915	533.825	292.572	241.253
MARZO	580.761	316.233	264.528	43.904	22.421	21.483	536.857	293.812	243.045
ABRIL	562.665	306.175	256.490	42.091	21.329	20.762	520.574	284.846	235.728
MAYO	540.542	290.720	249.822	39.469	19.735	19.734	501.073	270.985	230.088
JUNIO									
JULIO									
AGOSTO									
SEPTIEMBRE									
OCTUBRE									
NOVIEMBRE									
DICIEMBRE									

MAYO 2014

PARO REGISTRADO (EXTRANJEROS) SEGÚN SECTOR DE ACTIVIDAD ECONÓMICA Y PORCENTAJE DE VARIACIÓN MENSUAL. SERIES

	TOTAL		AGRICULTURA		INDUSTRIA		CONSTRUCCIÓN		SERVICIOS		SIN EMP.ANTERIOR	
	ABSOLUTO	%	ABSOLUTO	%	ABSOLUTO	%	ABSOLUTO	%	ABSOLUTO	%	ABSOLUTO	%
AÑO 2010												
ENERO	584.453	3,17	30.171	0,52	48.141	1,77	165.472	0,85	293.200	4,57	47.469	6,12
FEBRERO	603.719	3,30	32.957	9,23	48.756	1,28	166.499	0,62	302.473	3,16	53.034	11,72
MARZO	616.320	2,09	36.409	10,47	49.322	1,16	166.684	0,11	305.022	0,84	58.883	11,03
ABRIL	612.919	-0,55	37.901	4,10	48.642	-1,38	163.722	-1,78	301.543	-1,14	61.111	3,78
MAYO	596.886	-2,62	36.795	-2,92	46.969	-3,44	158.806	-3,00	292.653	-2,95	61.663	0,90
JUNIO	583.927	-2,17	38.170	3,74	45.809	-2,47	154.740	-2,56	283.779	-3,03	61.429	-0,38
JULIO	569.615	-2,45	38.960	2,07	44.228	-3,45	151.356	-2,19	275.058	-3,07	60.013	-2,31
AGOSTO	568.859	-0,13	37.563	-3,59	44.499	0,61	152.557	0,79	275.536	0,17	58.704	-2,18
SEPTIEMBRE	573.210	0,76	34.425	-8,35	43.707	-1,78	148.472	-2,68	285.508	3,62	61.098	4,08
OCTUBRE	593.066	3,46	40.106	16,50	44.233	1,20	146.489	-1,34	299.076	4,75	63.162	3,38
NOVIEMBRE	606.326	2,24	41.651	3,85	44.431	0,45	145.271	-0,83	309.053	3,34	65.920	4,37
DICIEMBRE	605.838	-0,08	39.406	-5,39	45.057	1,41	150.933	3,90	305.811	-1,05	64.631	-1,96
AÑO 2011												
ENERO	619.276	2,22	39.381	-0,06	45.573	1,15	149.797	-0,75	316.332	3,44	68.193	5,51
FEBRERO	631.366	1,95	42.523	7,98	45.978	0,89	149.235	-0,38	322.254	1,87	71.376	4,67
MARZO	642.893	1,83	45.172	6,23	46.342	0,79	149.827	0,40	326.169	1,21	75.383	5,61
ABRIL	631.177	-1,82	43.831	-2,97	45.923	-0,90	149.756	-0,05	316.615	-2,93	75.052	-0,44
MAYO	613.547	-2,79	40.655	-7,25	44.633	-2,81	145.816	-2,63	308.773	-2,48	73.670	-1,84
JUNIO	602.794	-1,75	43.664	7,40	43.694	-2,10	143.034	-1,91	300.043	-2,83	72.359	-1,78
JULIO	593.149	-1,60	45.190	3,49	42.740	-2,18	141.569	-1,02	292.874	-2,39	70.776	-2,19
AGOSTO	584.605	-1,44	42.917	-5,03	42.832	0,22	140.735	-0,59	290.242	-0,90	67.879	-4,09
SEPTIEMBRE	591.114	1,11	40.451	-5,75	42.360	-1,10	137.923	-2,00	300.658	3,59	69.722	2,72
OCTUBRE	615.765	4,17	46.229	14,28	43.619	2,97	138.907	0,71	315.970	5,09	71.040	1,89
NOVIEMBRE	625.429	1,57	44.628	-3,46	44.084	1,07	137.789	-0,80	326.773	3,42	72.155	1,57
DICIEMBRE	625.903	0,08	42.916	-3,84	44.818	1,67	141.478	2,68	326.214	-0,17	70.477	-2,33
AÑO 2012												
ENERO	641.028	2,42	43.747	1,94	45.716	2,00	141.275	-0,14	337.538	3,47	72.752	3,23
FEBRERO	655.587	2,27	47.787	9,23	46.607	1,95	142.193	0,65	343.503	1,77	75.497	3,77
MARZO	655.249	-0,05	49.289	3,14	46.433	-0,37	140.265	-1,36	341.195	-0,67	78.067	3,40
ABRIL	645.064	-1,55	48.482	-1,64	46.155	-0,60	138.150	-1,51	333.705	-2,20	78.572	0,65
MAYO	626.397	-2,89	43.983	-9,28	44.948	-2,62	134.111	-2,92	325.263	-2,53	78.092	-0,61
JUNIO	609.498	-2,70	45.721	3,95	43.929	-2,27	130.260	-2,87	313.750	-3,54	75.838	-2,89
JULIO	594.756	-2,42	47.268	3,38	42.883	-2,38	127.308	-2,27	305.230	-2,72	72.067	-4,97
AGOSTO	585.164	-1,61	45.332	-4,10	42.630	-0,59	125.710	-1,26	303.269	-0,64	68.223	-5,33
SEPTIEMBRE	588.069	0,50	43.460	-4,13	41.943	-1,61	123.231	-1,97	311.171	2,61	68.264	0,06
OCTUBRE	605.959	3,04	50.259	15,64	42.254	0,74	121.324	-1,55	323.916	4,10	68.206	-0,08
NOVIEMBRE	616.416	1,73	51.042	1,56	42.485	0,55	119.877	-1,19	334.453	3,25	68.559	0,52
DICIEMBRE	612.050	-0,71	50.251	-1,55	42.683	0,47	120.796	0,77	331.906	-0,76	66.414	-3,13
AÑO 2013												
ENERO	622.479	1,70	51.404	2,29	42.929	0,58	120.516	-0,23	341.561	2,91	66.069	-0,52
FEBRERO	628.070	0,90	52.909	2,93	42.854	-0,17	119.889	-0,52	344.981	1,00	67.437	2,07
MARZO	624.383	-0,59	53.784	1,65	42.843	-0,03	119.333	-0,46	340.092	-1,42	68.331	1,33
ABRIL	612.587	-1,89	51.925	-3,46	42.087	-1,76	115.804	-2,96	334.055	-1,78	68.716	0,56
MAYO	589.111	-3,83	48.279	-7,02	40.814	-3,02	111.950	-3,33	320.682	-4,00	67.386	-1,94
JUNIO	574.239	-2,52	50.540	4,68	39.688	-2,76	108.356	-3,21	308.218	-3,89	67.437	0,08
JULIO	558.715	-2,70	51.010	0,93	38.369	-3,32	105.068	-3,03	298.319	-3,21	65.949	-2,21
AGOSTO	547.469	-2,01	50.374	-1,25	38.067	-0,79	102.987	-1,98	293.285	-1,69	62.756	-4,84
SEPTIEMBRE	547.616	0,03	45.937	-8,81	37.222	-2,22	100.237	-2,67	300.563	2,48	63.657	1,44
OCTUBRE	559.921	2,25	51.835	12,84	36.821	-1,08	97.376	-2,85	310.083	3,17	63.806	0,23
NOVIEMBRE	567.794	1,41	54.363	4,88	36.544	-0,75	95.464	-1,96	316.746	2,15	64.677	1,37
DICIEMBRE	555.728	-2,13	52.200	-3,98	36.400	-0,39	95.903	0,46	308.453	-2,62	62.772	-2,95
AÑO 2014												
ENERO	569.636	2,50	53.109	1,74	36.774	1,03	95.671	-0,24	317.756	3,02	66.326	5,66
FEBRERO	576.162	1,15	54.969	3,50	36.544	-0,63	94.737	-0,98	320.230	0,78	69.682	5,06
MARZO	580.761	0,80	58.959	7,26	36.176	-1,01	93.136	-1,69	319.024	-0,38	73.466	5,43
ABRIL	562.665	-3,12	56.583	-4,03	35.328	-2,34	91.239	-2,04	305.737	-4,16	73.778	0,42
MAYO	540.542	-3,93	53.657	-5,17	33.884	-4,09	87.005	-4,64	293.276	-4,08	72.720	-1,43
JUNIO												
JULIO												
AGOSTO												
SEPTIEMBRE												
OCTUBRE												
NOVIEMBRE												
DICIEMBRE												

MAYO 2014

PARO REGISTRADO POR CC.AA. Y PROVINCIAS

PROVINCIA	TOTAL	VARIACIÓN MENSUAL ABSOLUTA	VARIACIÓN MENSUAL RELATIVA	VARIACIÓN ANUAL ABSOLUTA	VARIACIÓN ANUAL RELATIVA
AUTONOMÍA					
ALMERIA	79.768	904	1,15	-1.831	-2,24
CADIZ	192.742	-3.901	-1,98	-7.960	-3,97
CORDOBA	94.356	-1.717	-1,79	-5.008	-5,04
GRANADA	103.070	-1.099	-1,06	-4.598	-4,27
HUELVA	58.946	2.148	3,78	720	1,24
JAEN	66.968	-420	-0,62	-4.178	-5,87
MALAGA	196.381	-5.062	-2,51	-12.981	-6,20
SEVILLA	245.467	-4.935	-1,97	-7.959	-3,14
ANDALUCIA	1.037.698	-14.082	-1,34	-43.795	-4,05
HUESCA	13.494	-720	-5,07	-2.161	-13,80
TERUEL	9.657	-427	-4,23	-1.509	-13,51
ZARAGOZA	78.791	-2.285	-2,82	-9.151	-10,41
ARAGON	101.942	-3.432	-3,26	-12.821	-11,17
PRINCIPADO DE ASTURIAS	98.603	-2.402	-2,38	-7.426	-7,00
ILLES BALEARS	67.837	-7.952	-10,49	-8.287	-10,89
PALMAS LAS	145.934	-1.249	-0,85	-11.544	-7,33
STA. CRUZ DE TENERIFE	128.478	-1.125	-0,87	-10.406	-7,49
CANARIAS	274.412	-2.374	-0,86	-21.950	-7,41
CANTABRIA	51.569	-1.640	-3,08	-6.116	-10,60
ALBACETE	48.227	-1.726	-3,46	-3.588	-6,92
CIUDAD REAL	67.341	-2.077	-2,99	-3.152	-4,47
CUENCA	19.249	-763	-3,81	-2.233	-10,39
GUADALAJARA	22.587	-1.008	-4,27	-1.920	-7,83
TOLEDO	88.921	-1.750	-1,93	-4.324	-4,64
CASTILLA-LA MANCHA	246.325	-7.324	-2,89	-15.217	-5,82
AVILA	17.631	-357	-1,98	-1.171	-6,23
BURGOS	30.595	-973	-3,08	-2.673	-8,03
LEON	45.086	-954	-2,07	-3.226	-6,68
PALENCIA	14.785	-460	-3,02	-1.062	-6,70
SALAMANCA	34.243	-905	-2,57	-1.932	-5,34
SEGOVIA	11.872	-521	-4,20	-1.235	-9,42
SORIA	6.193	-264	-4,09	-666	-9,71
VALLADOLID	48.947	-1.816	-3,58	-3.966	-7,50
ZAMORA	18.032	-499	-2,69	-774	-4,12
CASTILLA Y LEON	227.384	-6.749	-2,88	-16.705	-6,84
BARCELONA	443.004	-12.813	-2,81	-38.675	-8,03
GIRONA	52.610	-2.249	-4,10	-4.288	-7,54
LLEIDA	28.437	-2.227	-7,26	-2.798	-8,96
TARRAGONA	68.253	-2.229	-3,16	-4.101	-5,67
CATALUÑA	592.304	-19.518	-3,19	-49.862	-7,76
ALICANTE/ALACANT	204.642	-5.486	-2,61	-20.440	-9,08
CASTELLON/CASTELLO	61.573	-1.070	-1,71	-3.848	-5,88
VALENCIA	271.243	-2.263	-0,83	-20.380	-6,99
COM. VALENCIANA	537.458	-8.819	-1,61	-44.668	-7,67
BADAJOZ	89.657	-2.106	-2,30	-6.292	-6,56
CACERES	48.486	-2.738	-5,35	-2.323	-4,57
EXTREMADURA	138.143	-4.844	-3,39	-8.615	-5,87
CORUÑA A	103.142	-2.914	-2,75	-9.241	-8,22
LUGO	26.294	-722	-2,67	-2.279	-7,98
OURENSE	28.734	-648	-2,21	-2.200	-7,11
PONTEVEDRA	105.274	-2.416	-2,24	-6.722	-6,00
GALICIA	263.444	-6.700	-2,48	-20.442	-7,20
COM. DE MADRID	520.863	-15.051	-2,81	-39.697	-7,08
REGION DE MURCIA	138.922	-4.795	-3,34	-14.409	-9,40
COM. FORAL DE NAVARRA	49.156	-1.589	-3,13	-4.029	-7,58
ARABA/ALAVA	28.082	-576	-2,01	-79	-0,28
BIZKAIA	98.615	-1.666	-1,66	-1.573	-1,57
GIPUZKOA	48.170	-964	-1,96	-1.699	-3,41
PAIS VASCO	174.867	-3.206	-1,80	-3.351	-1,88
LA RIOJA	25.412	-1.316	-4,92	-2.107	-7,66
CEUTA	13.241	-147	-1,10	523	4,11
MELILLA	12.805	24	0,19	431	3,48
TOTAL	**4.572.385**	**-111.916**	**-2,39**	**-318.543**	**-6,51**

MAYO 2014

PARO REGISTRADO SEGÚN SEXO Y EDAD POR CC.AA. Y PROVINCIAS

PROVINCIA				MENORES DE 25 AÑOS			RESTO DE EDADES		
AUTONOMÍA	TOTAL	HOMBRES	MUJERES	TOTAL	HOMBRES	MUJERES	TOTAL	HOMBRES	MUJERES
ALMERIA	79.768	38.396	41.372	8.454	4.033	4.421	71.314	34.363	36.951
CADIZ	192.742	89.137	103.605	22.424	11.431	10.993	170.318	77.706	92.612
CORDOBA	94.356	45.392	48.964	12.827	6.433	6.394	81.529	38.959	42.570
GRANADA	103.070	51.759	51.311	12.034	6.057	5.977	91.036	45.702	45.334
HUELVA	58.946	28.561	30.385	6.804	3.458	3.346	52.142	25.103	27.039
JAEN	66.968	31.265	35.703	9.597	4.665	4.932	57.371	26.600	30.771
MALAGA	196.381	93.473	102.908	20.184	10.140	10.044	176.197	83.333	92.864
SEVILLA	245.467	116.218	129.249	28.106	14.377	13.729	217.361	101.841	115.520
ANDALUCIA	1.037.698	494.201	543.497	120.430	60.594	59.836	917.268	433.607	483.661
HUESCA	13.494	6.576	6.918	1.258	655	603	12.236	5.921	6.315
TERUEL	9.657	4.801	4.856	1.057	532	525	8.600	4.269	4.331
ZARAGOZA	78.791	37.163	41.628	7.427	3.846	3.581	71.364	33.317	38.047
ARAGON	101.942	48.540	53.402	9.742	5.033	4.709	92.200	43.507	48.693
PRINCIPADO DE ASTURIAS	98.603	48.057	50.546	7.627	4.105	3.522	90.976	43.952	47.024
ILLES BALEARS	67.837	33.693	34.144	7.073	3.618	3.455	60.764	30.075	30.689
PALMAS LAS	145.934	69.369	76.565	10.544	5.285	5.259	135.390	64.084	71.306
STA. CRUZ DE TENERIFE	128.478	63.678	64.800	8.261	4.211	4.050	120.217	59.467	60.750
CANARIAS	274.412	133.047	141.365	18.805	9.496	9.309	255.607	123.551	132.056
CANTABRIA	51.569	26.532	25.037	4.361	2.408	1.953	47.208	24.124	23.084
ALBACETE	48.227	20.959	27.268	5.128	2.729	2.399	43.099	18.230	24.869
CIUDAD REAL	67.341	30.744	36.597	8.933	4.645	4.288	58.408	26.099	32.309
CUENCA	19.249	9.015	10.234	2.023	1.057	966	17.226	7.958	9.268
GUADALAJARA	22.587	10.323	12.264	1.865	975	890	20.722	9.348	11.374
TOLEDO	88.921	41.577	47.344	9.175	4.919	4.256	79.746	36.658	43.088
CASTILLA-LA MANCHA	246.325	112.618	133.707	27.124	14.325	12.799	219.201	98.293	120.908
AVILA	17.631	8.708	8.923	2.035	1.107	928	15.596	7.601	7.995
BURGOS	30.595	14.550	16.045	2.736	1.474	1.262	27.859	13.076	14.783
LEON	45.086	22.167	22.919	4.231	2.346	1.885	40.855	19.821	21.034
PALENCIA	14.785	7.068	7.717	1.696	943	753	13.089	6.125	6.964
SALAMANCA	34.243	15.399	18.844	3.560	1.843	1.717	30.683	13.556	17.127
SEGOVIA	11.872	5.906	5.966	1.199	652	547	10.673	5.254	5.419
SORIA	6.193	3.040	3.153	677	375	302	5.516	2.665	2.851
VALLADOLID	48.947	22.786	26.161	4.361	2.348	2.013	44.586	20.438	24.148
ZAMORA	18.032	8.967	9.065	1.767	978	789	16.265	7.989	8.276
CASTILLA Y LEON	227.384	108.591	118.793	22.262	12.066	10.196	205.122	96.525	108.597
BARCELONA	443.004	217.448	225.556	27.417	14.836	12.581	415.587	202.612	212.975
GIRONA	52.610	27.042	25.568	3.562	1.936	1.626	49.048	25.106	23.942
LLEIDA	28.437	14.555	13.882	1.926	985	941	26.511	13.570	12.941
TARRAGONA	68.253	34.901	33.352	5.033	2.685	2.348	63.220	32.216	31.004
CATALUÑA	592.304	293.946	298.358	37.938	20.442	17.496	554.366	273.504	280.862
ALICANTE/ALACANT	204.642	95.133	109.509	15.264	8.132	7.132	189.378	87.001	102.377
CASTELLON/CASTELLO	61.573	30.347	31.226	5.441	2.911	2.530	56.132	27.436	28.696
VALENCIA	271.243	128.733	142.510	22.099	11.886	10.213	249.144	116.847	132.297
COM. VALENCIANA	537.458	254.213	283.245	42.804	22.929	19.875	494.654	231.284	263.370
BADAJOZ	89.657	38.128	51.529	10.996	5.749	5.247	78.661	32.379	46.282
CACERES	48.486	22.876	25.610	5.631	2.957	2.674	42.855	19.919	22.936
EXTREMADURA	138.143	61.004	77.139	16.627	8.706	7.921	121.516	52.298	69.218
CORUÑA A	103.142	49.939	53.203	5.761	3.070	2.691	97.381	46.869	50.512
LUGO	26.294	13.142	13.152	1.679	891	788	24.615	12.251	12.364
OURENSE	28.734	13.678	15.056	1.841	985	856	26.893	12.693	14.200
PONTEVEDRA	105.274	49.621	55.653	6.643	3.642	3.001	98.631	45.979	52.652
GALICIA	263.444	126.380	137.064	15.924	8.588	7.336	247.520	117.792	129.728
COM. DE MADRID	520.863	251.545	269.318	40.384	21.786	18.598	480.479	229.759	250.720
REGION DE MURCIA	138.922	64.696	74.226	13.389	6.804	6.585	125.533	57.892	67.641
COM. FORAL DE NAVARRA	49.156	23.252	25.904	4.787	2.544	2.243	44.369	20.708	23.661
ARABA/ALAVA	28.082	13.385	14.697	1.929	972	957	26.153	12.413	13.740
BIZKAIA	98.615	48.749	49.866	6.438	3.399	3.039	92.177	45.350	46.827
GIPUZKOA	48.170	22.634	25.536	3.222	1.700	1.522	44.948	20.934	24.014
PAIS VASCO	174.867	84.768	90.099	11.589	6.071	5.518	163.278	78.697	84.581
LA RIOJA	25.412	12.038	13.374	1.919	1.011	908	23.493	11.027	12.466
CEUTA	13.241	5.659	7.582	2.384	1.166	1.218	10.857	4.493	6.364
MELILLA	12.805	5.562	7.243	2.506	1.248	1.258	10.299	4.314	5.985
TOTAL	**4.572.385**	**2.188.342**	**2.384.043**	**407.675**	**212.940**	**194.735**	**4.164.710**	**1.975.402**	**2.189.308**

MAYO 2014

PARO REGISTRADO SEGÚN SECTOR DE ACTIVIDAD ECONÓMICA POR CC.AA. Y PROVINCIAS

PROVINCIA / AUTONOMÍA	TOTAL	AGRICULTURA	INDUSTRIA	CONSTRUCCIÓN	SERVICIOS	SIN EMPLEO ANTERIOR
ALMERIA	79.768	10.038	4.562	11.277	45.433	8.458
CADIZ	192.742	6.970	14.495	26.956	111.605	32.716
CORDOBA	94.356	11.597	9.850	10.778	49.861	12.270
GRANADA	103.070	9.159	6.631	15.710	59.438	12.132
HUELVA	58.946	9.821	3.534	7.612	31.399	6.580
JAEN	66.968	16.295	5.204	5.150	32.021	8.298
MALAGA	196.381	6.108	11.448	29.933	123.837	25.055
SEVILLA	245.467	14.277	19.741	32.783	148.562	30.104
ANDALUCIA	1.037.698	84.265	75.465	140.199	602.156	135.613
HUESCA	13.494	1.083	1.435	1.798	8.182	996
TERUEL	9.657	590	1.472	1.405	5.561	629
ZARAGOZA	78.791	3.413	10.453	8.962	49.158	6.805
ARAGON	101.942	5.086	13.360	12.165	62.901	8.430
PRINCIPADO DE ASTURIAS	98.603	1.713	10.115	13.478	64.928	8.369
ILLES BALEARS	67.837	1.452	3.536	11.008	48.166	3.675
PALMAS LAS	145.934	3.161	6.716	19.158	107.252	9.647
STA. CRUZ DE TENERIFE	128.478	3.157	5.789	20.282	91.510	7.740
CANARIAS	274.412	6.318	12.505	39.440	198.762	17.387
CANTABRIA	51.569	695	4.895	7.746	33.945	4.288
ALBACETE	48.227	5.050	5.855	5.331	27.740	4.251
CIUDAD REAL	67.341	9.585	6.118	8.179	37.528	5.931
CUENCA	19.249	2.614	1.673	2.275	11.259	1.428
GUADALAJARA	22.587	536	2.075	2.682	15.977	1.317
TOLEDO	88.921	7.433	11.481	11.643	52.037	6.327
CASTILLA-LA MANCHA	246.325	25.218	27.202	30.110	144.541	19.254
AVILA	17.631	1.268	1.183	3.355	9.737	2.088
BURGOS	30.595	1.529	4.724	3.990	17.912	2.440
LEON	45.086	1.951	5.539	6.049	26.831	4.716
PALENCIA	14.785	923	1.566	1.788	8.945	1.563
SALAMANCA	34.243	1.082	2.694	4.423	22.123	3.921
SEGOVIA	11.872	1.171	1.025	1.561	7.099	1.016
SORIA	6.193	386	1.019	667	3.630	491
VALLADOLID	48.947	3.676	4.761	5.653	29.801	5.056
ZAMORA	18.032	1.424	1.600	2.821	10.259	1.928
CASTILLA Y LEON	227.384	13.410	24.111	30.307	136.337	23.219
BARCELONA	443.004	4.664	66.392	55.762	291.704	24.482
GIRONA	52.610	1.919	6.474	8.216	32.728	3.273
LLEIDA	28.437	3.090	3.262	3.909	16.675	1.501
TARRAGONA	68.253	3.499	8.209	10.714	41.926	3.905
CATALUÑA	592.304	13.172	84.337	78.601	383.033	33.161
ALICANTE/ALACANT	204.642	7.632	34.524	26.980	120.485	15.021
CASTELLON/CASTELLO	61.573	3.164	8.889	8.028	37.082	4.410
VALENCIA	271.243	10.213	37.507	30.563	177.224	15.736
COM. VALENCIANA	537.458	21.009	80.920	65.571	334.791	35.167
BADAJOZ	89.657	8.257	5.701	8.720	58.457	8.522
CACERES	48.486	3.480	3.711	8.056	29.477	3.762
EXTREMADURA	138.143	11.737	9.412	16.776	87.934	12.284
CORUÑA A	103.142	2.607	13.722	15.624	63.034	8.155
LUGO	26.294	1.106	2.525	3.877	16.558	2.228
OURENSE	28.734	1.269	4.134	3.914	16.968	2.449
PONTEVEDRA	105.274	4.012	15.980	13.364	63.218	8.700
GALICIA	263.444	8.994	36.361	36.779	159.778	21.532
COM. DE MADRID	520.863	4.673	41.362	64.069	385.105	25.654
REGION DE MURCIA	138.922	10.075	16.844	18.616	81.268	12.119
COM. FORAL DE NAVARRA	49.156	2.279	8.106	4.976	30.288	3.507
ARABA/ALAVA	28.082	860	4.059	2.862	17.634	2.667
BIZKAIA	98.615	1.571	12.910	11.912	62.607	9.615
GIPUZKOA	48.170	720	8.306	4.200	30.922	4.022
PAIS VASCO	174.867	3.151	25.275	18.974	111.163	16.304
LA RIOJA	25.412	2.342	4.936	2.777	13.658	1.699
CEUTA	13.241	77	515	944	9.137	2.568
MELILLA	12.805	141	214	1.236	8.457	2.757
TOTAL	**4.572.385**	**215.807**	**479.471**	**593.772**	**2.896.348**	**386.987**

MAYO 2014

PARO REGISTRADO. VARIACIÓN MENSUAL SEGÚN SECTOR DE ACTIVIDAD ECONÓMICA POR CC.AA Y PROVINCIAS

PROVINCIA / AUTONOMÍA	TOTAL	AGRICULTURA	INDUSTRIA	CONSTRUCCIÓN	SERVICIOS	SIN EMPLEO ANTERIOR
ALMERIA	904	338	-65	-545	882	294
CADIZ	-3.901	-298	-212	-1.138	-2.539	286
CORDOBA	-1.717	-714	-318	-349	-782	446
GRANADA	-1.099	-171	-243	-646	-795	756
HUELVA	2.148	2.893	-109	-419	-538	321
JAEN	-420	-1.009	-101	-118	312	496
MALAGA	-5.062	-80	-232	-1.079	-3.737	66
SEVILLA	-4.935	-874	-551	-1.194	-2.425	109
ANDALUCIA	-14.082	85	-1.831	-5.488	-9.622	2.774
HUESCA	-720	-249	-105	-130	-213	-23
TERUEL	-427	-176	-36	-122	-111	18
ZARAGOZA	-2.285	-932	-194	-314	-806	-39
ARAGON	-3.432	-1.357	-335	-566	-1.130	-44
PRINCIPADO DE ASTURIAS	-2.402	-43	-420	-557	-1.365	-17
ILLES BALEARS	-7.952	-65	-150	277	-7.882	-132
PALMAS LAS	-1.249	109	-53	-1.019	-171	-115
STA. CRUZ DE TENERIFE	-1.125	-93	-75	-731	-298	72
CANARIAS	-2.374	16	-128	-1.750	-469	-43
CANTABRIA	-1.640	23	-274	-376	-1.041	28
ALBACETE	-1.726	-627	-238	-243	-662	44
CIUDAD REAL	-2.077	-806	-234	-424	-582	-31
CUENCA	-763	-228	-51	-197	-287	0
GUADALAJARA	-1.008	-35	-117	-188	-638	-30
TOLEDO	-1.750	-333	-318	-376	-748	25
CASTILLA-LA MANCHA	-7.324	-2.029	-958	-1.428	-2.917	8
AVILA	-357	-21	-9	-239	-126	38
BURGOS	-973	-266	-181	-217	-277	-32
LEON	-954	-99	-125	-315	-409	-6
PALENCIA	-460	-22	-88	-156	-188	-6
SALAMANCA	-905	-22	-72	-327	-438	-46
SEGOVIA	-521	-116	-57	-86	-278	16
SORIA	-264	-36	-86	-65	-75	-2
VALLADOLID	-1.816	-410	-242	-402	-665	-97
ZAMORA	-499	-66	-70	-281	-69	-13
CASTILLA Y LEON	-6.749	-1.058	-930	-2.088	-2.525	-148
BARCELONA	-12.813	-332	-1.685	-2.062	-8.296	-438
GIRONA	-2.249	-104	-265	-323	-1.559	2
LLEIDA	-2.227	-737	-237	-277	-943	-33
TARRAGONA	-2.229	-194	-304	-326	-1.424	19
CATALUÑA	-19.518	-1.367	-2.491	-2.988	-12.222	-450
ALICANTE/ALACANT	-5.486	-279	-1.210	-763	-2.990	-244
CASTELLON/CASTELLO	-1.070	-168	-240	-236	-458	32
VALENCIA	-2.263	-235	-533	-834	-767	106
COM. VALENCIANA	-8.819	-682	-1.983	-1.833	-4.215	-106
BADAJOZ	-2.106	-394	-219	-480	-846	-167
CACERES	-2.738	-448	-225	-637	-1.338	-90
EXTREMADURA	-4.844	-842	-444	-1.117	-2.184	-257
CORUÑA A	-2.914	-72	-576	-767	-1.394	-105
LUGO	-722	-72	-130	-188	-301	-31
OURENSE	-648	-49	-155	-162	-292	10
PONTEVEDRA	-2.416	-36	-562	-720	-1.047	-51
GALICIA	-6.700	-229	-1.423	-1.837	-3.034	-177
COM. DE MADRID	-15.051	-262	-1.256	-2.259	-10.839	-435
REGION DE MURCIA	-4.795	-389	-703	-972	-2.370	-361
COM. FORAL DE NAVARRA	-1.589	-154	-38	-386	-1.028	17
ARABA/ALAVA	-576	-73	-157	-114	-273	41
BIZKAIA	-1.666	-25	-236	-361	-1.068	24
GIPUZKOA	-964	-39	-289	-136	-501	1
PAIS VASCO	-3.206	-137	-682	-611	-1.842	66
LA RIOJA	-1.316	-409	-196	-199	-482	-30
CEUTA	-147	3	-15	21	-135	-21
MELILLA	24	4	-8	-37	34	31
TOTAL	**-111.916**	**-8.892**	**-14.265**	**-24.194**	**-65.268**	**703**

MAYO 2014

PARO REGISTRADO (COLECTIVO SIN EMPLEO ANTERIOR) SEGÚN TRAMOS DE EDAD. AMBOS SEXOS

PROVINCIA

AUTONOMÍA	TOTAL	<20 AÑOS	20-24 AÑOS	25-29 AÑOS	30-44 AÑOS	>44 AÑOS
ALMERIA	8.458	1.134	2.446	980	1.435	2.463
CADIZ	32.716	4.059	8.413	2.387	4.660	13.197
CORDOBA	12.270	1.995	4.195	1.262	1.418	3.400
GRANADA	12.132	1.973	4.025	1.519	1.777	2.838
HUELVA	6.580	1.106	1.988	614	817	2.055
JAEN	8.298	1.101	2.845	884	969	2.499
MALAGA	25.055	3.667	6.482	2.001	3.993	8.912
SEVILLA	30.104	4.403	9.789	2.523	3.762	9.627
ANDALUCIA	135.613	19.438	40.183	12.170	18.831	44.991
HUESCA	996	198	243	115	249	191
TERUEL	629	122	175	84	133	115
ZARAGOZA	6.805	1.234	1.713	730	1.424	1.704
ARAGON	8.430	1.554	2.131	929	1.806	2.010
PRINCIPADO DE ASTURIAS	8.369	1.036	2.180	1.078	1.793	2.282
ILLES BALEARS	3.675	899	1.035	261	636	844
PALMAS LAS	9.647	1.154	3.148	875	876	3.594
STA. CRUZ DE TENERIFE	7.740	833	2.547	857	843	2.660
CANARIAS	17.387	1.987	5.695	1.732	1.719	6.254
CANTABRIA	4.288	541	1.169	466	837	1.275
ALBACETE	4.251	773	1.103	367	515	1.493
CIUDAD REAL	5.931	1.189	1.752	554	704	1.732
CUENCA	1.428	255	411	149	189	424
GUADALAJARA	1.317	261	391	108	252	305
TOLEDO	6.327	1.274	1.853	497	920	1.783
CASTILLA-LA MANCHA	19.254	3.752	5.510	1.675	2.580	5.737
AVILA	2.088	344	544	204	395	601
BURGOS	2.440	451	719	323	402	545
LEON	4.716	666	1.356	565	813	1.316
PALENCIA	1.563	330	440	130	228	435
SALAMANCA	3.921	573	975	410	619	1.344
SEGOVIA	1.016	211	282	118	183	222
SORIA	491	102	149	58	91	91
VALLADOLID	5.056	767	1.162	513	901	1.713
ZAMORA	1.928	268	520	219	306	615
CASTILLA Y LEON	23.219	3.712	6.147	2.540	3.938	6.882
BARCELONA	24.482	4.872	5.471	2.000	5.251	6.888
GIRONA	3.273	610	591	268	831	973
LLEIDA	1.501	276	294	168	403	360
TARRAGONA	3.905	823	780	302	910	1.090
CATALUÑA	33.161	6.581	7.136	2.738	7.395	9.311
ALICANTE/ALACANT	15.021	1.877	3.353	1.279	2.666	5.846
CASTELLON/CASTELLO	4.410	878	1.111	443	1.032	946
VALENCIA	15.736	3.088	4.146	1.295	2.563	4.644
COM. VALENCIANA	35.167	5.843	8.610	3.017	6.261	11.436
BADAJOZ	8.522	1.832	2.060	688	905	3.037
CACERES	3.762	998	1.079	364	399	922
EXTREMADURA	12.284	2.830	3.139	1.052	1.304	3.959
CORUÑA A	8.155	753	1.603	1.043	1.748	3.008
LUGO	2.228	233	474	328	448	745
OURENSE	2.449	242	472	282	496	957
PONTEVEDRA	8.700	848	1.635	857	1.782	3.578
GALICIA	21.532	2.076	4.184	2.510	4.474	8.288
COM. DE MADRID	25.654	4.278	6.424	2.264	4.987	7.701
REGION DE MURCIA	12.119	1.847	2.840	949	2.047	4.436
COM. FORAL DE NAVARRA	3.507	671	928	390	776	742
ARABA/ALAVA	2.667	350	545	411	824	537
BIZKAIA	9.615	1.020	2.111	1.252	2.510	2.722
GIPUZKOA	4.022	555	916	552	1.026	973
PAIS VASCO	16.304	1.925	3.572	2.215	4.360	4.232
LA RIOJA	1.699	240	442	205	453	359
CEUTA	2.568	626	711	243	563	425
MELILLA	2.757	746	714	180	540	577
TOTAL	**386.987**	**60.582**	**102.750**	**36.614**	**65.300**	**121.741**

MAYO 2014

PARO REGISTRADO (COLECTIVO SIN EMPLEO ANTERIOR) SEGÚN TRAMOS DE EDAD. HOMBRES

PROVINCIA

AUTONOMÍA	TOTAL	<20 AÑOS	20-24 AÑOS	25-29 AÑOS	30-44 AÑOS	>44 AÑOS
ALMERIA	2.960	620	1.148	342	358	492
CADIZ	8.970	2.200	4.122	874	700	1.074
CORDOBA	4.177	1.055	1.842	518	362	400
GRANADA	4.493	1.069	1.862	551	487	524
HUELVA	2.281	640	939	226	181	295
JAEN	2.297	542	1.098	289	188	180
MALAGA	8.244	1.881	3.126	751	1.008	1.478
SEVILLA	10.073	2.398	4.578	973	918	1.206
ANDALUCIA	43.495	10.405	18.715	4.524	4.202	5.649
HUESCA	323	108	117	31	27	40
TERUEL	203	69	75	30	13	16
ZARAGOZA	2.246	643	827	206	245	325
ARAGON	2.772	820	1.019	267	285	381
PRINCIPADO DE ASTURIAS	3.039	607	1.085	428	487	432
ILLES BALEARS	1.400	475	486	73	144	222
PALMAS LAS	3.339	649	1.562	342	264	522
STA. CRUZ DE TENERIFE	2.790	462	1.314	328	227	459
CANARIAS	6.129	1.111	2.876	670	491	981
CANTABRIA	1.620	344	626	187	226	237
ALBACETE	1.303	437	491	129	85	161
CIUDAD REAL	1.701	601	676	168	106	150
CUENCA	452	131	170	45	34	72
GUADALAJARA	445	144	189	33	36	43
TOLEDO	1.968	664	813	130	124	237
CASTILLA-LA MANCHA	5.869	1.977	2.339	505	385	663
AVILA	647	209	252	60	55	71
BURGOS	911	267	364	98	97	85
LEON	1.583	372	663	191	181	176
PALENCIA	550	198	222	42	39	49
SALAMANCA	1.225	304	429	144	144	204
SEGOVIA	321	113	124	28	25	31
SORIA	183	61	78	12	11	21
VALLADOLID	1.579	388	553	173	217	248
ZAMORA	580	157	226	72	51	74
CASTILLA Y LEON	7.579	2.069	2.911	820	820	959
BARCELONA	8.137	2.785	2.945	528	924	955
GIRONA	981	362	302	58	131	128
LLEIDA	417	160	124	40	40	53
TARRAGONA	1.120	434	391	51	127	117
CATALUÑA	10.655	3.741	3.762	677	1.222	1.253
ALICANTE/ALACANT	4.472	1.067	1.683	434	452	836
CASTELLON/CASTELLO	1.316	489	480	100	104	143
VALENCIA	5.205	1.728	2.023	383	479	592
COM. VALENCIANA	10.993	3.284	4.186	917	1.035	1.571
BADAJOZ	2.559	1.002	903	254	169	231
CACERES	1.397	557	483	142	98	117
EXTREMADURA	3.956	1.559	1.386	396	267	348
CORUÑA A	2.725	418	804	422	498	583
LUGO	791	142	238	117	121	173
OURENSE	770	138	210	102	137	183
PONTEVEDRA	2.692	498	820	329	457	588
GALICIA	6.978	1.196	2.072	970	1.213	1.527
COM. DE MADRID	9.626	2.484	3.348	847	1.316	1.631
REGION DE MURCIA	3.538	1.018	1.297	256	292	675
COM. FORAL DE NAVARRA	1.169	390	406	95	141	137
ARABA/ALAVA	794	204	222	101	142	125
BIZKAIA	3.442	547	1.077	484	713	621
GIPUZKOA	1.441	308	446	199	262	226
PAIS VASCO	5.677	1.059	1.745	784	1.117	972
LA RIOJA	461	132	189	48	52	40
CEUTA	981	325	323	77	157	99
MELILLA	918	391	331	49	74	73
TOTAL	**126.855**	**33.387**	**49.102**	**12.590**	**13.926**	**17.850**

MAYO 2014

PARO REGISTRADO (COLECTIVO SIN EMPLEO ANTERIOR) SEGÚN TRAMOS DE EDAD. MUJERES

PROVINCIA

AUTONOMÍA	TOTAL	<20 AÑOS	20-24 AÑOS	25-29 AÑOS	30-44 AÑOS	>44 AÑOS
ALMERIA	5.498	514	1.298	638	1.077	1.971
CADIZ	23.746	1.859	4.291	1.513	3.960	12.123
CORDOBA	8.093	940	2.353	744	1.056	3.000
GRANADA	7.639	904	2.163	968	1.290	2.314
HUELVA	4.299	466	1.049	388	636	1.760
JAEN	6.001	559	1.747	595	781	2.319
MALAGA	16.811	1.786	3.356	1.250	2.985	7.434
SEVILLA	20.031	2.005	5.211	1.550	2.844	8.421
ANDALUCIA	92.118	9.033	21.468	7.646	14.629	39.342
HUESCA	673	90	126	84	222	151
TERUEL	426	53	100	54	120	99
ZARAGOZA	4.559	591	886	524	1.179	1.379
ARAGON	5.658	734	1.112	662	1.521	1.629
PRINCIPADO DE ASTURIAS	5.330	429	1.095	650	1.306	1.850
ILLES BALEARS	2.275	424	549	188	492	622
PALMAS LAS	6.308	505	1.586	533	612	3.072
STA. CRUZ DE TENERIFE	4.950	371	1.233	529	616	2.201
CANARIAS	11.258	876	2.819	1.062	1.228	5.273
CANTABRIA	2.668	197	543	279	611	1.038
ALBACETE	2.948	336	612	238	430	1.332
CIUDAD REAL	4.230	588	1.076	386	598	1.582
CUENCA	976	124	241	104	155	352
GUADALAJARA	872	117	202	75	216	262
TOLEDO	4.359	610	1.040	367	796	1.546
CASTILLA-LA MANCHA	13.385	1.775	3.171	1.170	2.195	5.074
AVILA	1.441	135	292	144	340	530
BURGOS	1.529	184	355	225	305	460
LEON	3.133	294	693	374	632	1.140
PALENCIA	1.013	132	218	88	189	386
SALAMANCA	2.696	269	546	266	475	1.140
SEGOVIA	695	98	158	90	158	191
SORIA	308	41	71	46	80	70
VALLADOLID	3.477	379	609	340	684	1.465
ZAMORA	1.348	111	294	147	255	541
CASTILLA Y LEON	15.640	1.643	3.236	1.720	3.118	5.923
BARCELONA	16.345	2.087	2.526	1.472	4.327	5.933
GIRONA	2.292	248	289	210	700	845
LLEIDA	1.084	116	170	128	363	307
TARRAGONA	2.785	389	389	251	783	973
CATALUÑA	22.506	2.840	3.374	2.061	6.173	8.058
ALICANTE/ALACANT	10.549	810	1.670	845	2.214	5.010
CASTELLON/CASTELLO	3.094	389	631	343	928	803
VALENCIA	10.531	1.360	2.123	912	2.084	4.052
COM. VALENCIANA	24.174	2.559	4.424	2.100	5.226	9.865
BADAJOZ	5.963	830	1.157	434	736	2.806
CACERES	2.365	441	596	222	301	805
EXTREMADURA	8.328	1.271	1.753	656	1.037	3.611
CORUÑA A	5.430	335	799	621	1.250	2.425
LUGO	1.437	91	236	211	327	572
OURENSE	1.679	104	262	180	359	774
PONTEVEDRA	6.008	350	815	528	1.325	2.990
GALICIA	14.554	880	2.112	1.540	3.261	6.761
COM. DE MADRID	16.028	1.794	3.076	1.417	3.671	6.070
REGION DE MURCIA	8.581	829	1.543	693	1.755	3.761
COM. FORAL DE NAVARRA	2.338	281	522	295	635	605
ARABA/ALAVA	1.873	146	323	310	682	412
BIZKAIA	6.173	473	1.034	768	1.797	2.101
GIPUZKOA	2.581	247	470	353	764	747
PAIS VASCO	10.627	866	1.827	1.431	3.243	3.260
LA RIOJA	1.238	108	253	157	401	319
CEUTA	1.587	301	388	166	406	326
MELILLA	1.839	355	383	131	466	504
TOTAL	**260.132**	**27.195**	**53.648**	**24.024**	**51.374**	**103.891**

MAYO 2014

PARO REGISTRADO (EXTRANJEROS) SEGÚN SECTOR DE ACTIVIDAD ECONÓMICA POR CC.AA Y PROVINCIAS

PROVINCIA / AUTONOMÍA	TOTAL	AGRICULTURA	INDUSTRIA	CONSTRUCCIÓN	SERVICIOS	SIN EMPLEO ANTERIOR
ALMERIA	17.108	5.424	526	1.922	6.810	2.426
CADIZ	5.461	281	205	579	2.908	1.488
CORDOBA	2.674	696	144	158	1.119	557
GRANADA	7.401	1.604	246	754	3.432	1.365
HUELVA	5.024	2.775	112	218	1.239	680
JAEN	2.301	936	85	96	804	380
MALAGA	20.536	966	620	2.992	11.949	4.009
SEVILLA	8.026	925	382	610	4.408	1.701
ANDALUCIA	68.531	13.607	2.320	7.329	32.669	12.606
HUESCA	2.628	515	177	364	1.196	376
TERUEL	2.182	308	281	422	928	243
ZARAGOZA	16.732	1.935	1.236	2.906	8.272	2.383
ARAGON	21.542	2.758	1.694	3.692	10.396	3.002
PRINCIPADO DE ASTURIAS	6.554	398	364	946	3.560	1.286
ILLES BALEARS	12.736	475	423	2.675	7.931	1.232
PALMAS LAS	11.526	340	277	1.239	8.936	734
STA. CRUZ DE TENERIFE	8.778	281	242	838	6.915	502
CANARIAS	20.304	621	519	2.077	15.851	1.236
CANTABRIA	4.717	168	204	815	2.776	754
ALBACETE	3.618	1.191	262	255	1.451	459
CIUDAD REAL	6.036	1.956	327	640	2.480	633
CUENCA	3.142	840	207	429	1.403	263
GUADALAJARA	4.491	252	347	731	2.671	490
TOLEDO	10.689	2.019	917	1.649	4.897	1.207
CASTILLA-LA MANCHA	27.976	6.258	2.060	3.704	12.902	3.052
AVILA	2.362	166	92	518	906	680
BURGOS	3.936	562	366	698	1.737	573
LEON	3.197	375	302	468	1.481	571
PALENCIA	981	172	49	110	452	198
SALAMANCA	1.938	152	117	248	1.029	392
SEGOVIA	2.741	643	135	468	1.090	405
SORIA	1.140	167	104	176	502	191
VALLADOLID	3.710	995	174	443	1.512	586
ZAMORA	1.092	250	65	121	459	197
CASTILLA Y LEON	21.097	3.482	1.404	3.250	9.168	3.793
BARCELONA	76.179	2.602	5.840	15.523	42.062	10.152
GIRONA	15.001	1.340	1.172	2.867	7.583	2.039
LLEIDA	8.514	1.819	718	1.196	3.917	864
TARRAGONA	15.981	2.041	1.163	2.931	7.784	2.062
CATALUÑA	115.675	7.802	8.893	22.517	61.346	15.117
ALICANTE/ALACANT	28.648	2.584	1.614	4.558	16.570	3.322
CASTELLON/CASTELLO	16.441	1.360	1.319	2.972	8.585	2.205
VALENCIA	31.292	2.959	2.232	3.651	18.951	3.499
COM. VALENCIANA	76.381	6.903	5.165	11.181	44.106	9.026
BADAJOZ	2.787	580	117	150	1.466	474
CACERES	1.762	374	79	142	861	306
EXTREMADURA	4.549	954	196	292	2.327	780
CORUÑA A	4.171	263	252	458	2.284	914
LUGO	1.732	172	84	218	920	338
OURENSE	1.896	165	216	235	912	368
PONTEVEDRA	4.672	360	350	490	2.469	1.003
GALICIA	12.471	960	902	1.401	6.585	2.623
COM. DE MADRID	87.866	1.764	5.143	19.377	54.775	6.807
REGION DE MURCIA	17.971	3.772	1.101	1.867	8.810	2.421
COM. FORAL DE NAVARRA	8.365	1.141	985	1.115	3.726	1.398
ARABA/ALAVA	5.973	431	414	858	2.872	1.398
BIZKAIA	11.484	591	896	1.641	5.687	2.669
GIPUZKOA	6.918	373	535	884	3.608	1.518
PAIS VASCO	24.375	1.395	1.845	3.383	12.167	5.585
LA RIOJA	5.124	1.067	567	704	1.935	851
CEUTA	1.492	23	46	187	775	461
MELILLA	2.816	109	53	493	1.471	690
TOTAL	**540.542**	**53.657**	**33.884**	**87.005**	**293.276**	**72.720**

ANEXO 2

CONTRATOS REGISTRADOS

MAYO 2014

CONTRATOS

	MES	VARIACIÓN			
		MENSUAL		ANUAL	
		ABSOLUTA	RELATIVA	ABSOLUTA	RELATIVA
TOTAL CONTRATOS	1.458.577	162.048	12,50	175.316	13,66
CONTRATOS INDEFINIDOS*	115.935	-6.686	-5,45	20.079	20,95
CONTRATOS TEMPORALES	1.342.642	168.734	14,37	155.237	13,07

CONTRATOS POR COMUNIDADES AUTÓNOMAS

COMUNIDADES AUTÓNOMAS	MES	VARIACIÓN			
		MENSUAL		ANUAL	
		ABSOLUTA	RELATIVA	ABSOLUTA	RELATIVA
ANDALUCIA	344.522	17.218	5,26	32.073	10,27
ARAGON	48.248	13.714	39,71	9.164	23,45
PRINCIPADO DE ASTURIAS	24.506	1.536	6,69	2.426	10,99
ILLES BALEARS	52.233	12.942	32,94	2.350	4,71
CANARIAS	50.985	4.127	8,81	7.092	16,16
CANTABRIA	17.391	1.696	10,81	4.331	33,16
CASTILLA-LA MANCHA	53.439	9.933	22,83	9.884	22,69
CASTILLA Y LEON	61.663	9.165	17,46	6.454	11,69
CATALUÑA	207.404	9.415	4,76	20.808	11,15
COM. VALENCIANA	131.920	17.299	15,09	17.863	15,66
EXTREMADURA	58.947	14.435	32,43	10.298	21,17
GALICIA	62.704	4.850	8,38	6.403	11,37
COM. DE MADRID	153.426	12.445	8,83	17.138	12,57
REGION DE MURCIA	86.045	15.861	22,60	13.869	19,22
COM. FORAL DE NAVARRA	24.473	2.131	9,54	3.988	19,47
PAIS VASCO	64.064	10.119	18,76	7.771	13,80
LA RIOJA	12.724	4.746	59,49	2.884	29,31
CEUTA	1.638	458	38,81	419	34,37
MELILLA	1.311	41	3,23	-61	-4,45
ZONA EXTRANJERA	934	-83	-8,16	162	20,98
TOTAL	**1.458.577**	**162.048**	**12,50**	**175.316**	**13,66**

(*) Incluye contratos convertidos en indefinidos

MAYO 2014

CONTRATOS INDEFINIDOS INICIALES Y CONVERSIONES

		VARIACIÓN			
		MENSUAL		ANUAL	
	TOTAL	ABSOLUTA	RELATIVA	ABSOLUTA	RELATIVA
INDEFINIDOS (Bonif./no Bonif.)	82.726	-6.210	-6,98	20.719	33,41
INDEF. PERS. CON DISCAPACIDAD	641	-3	-0,47	61	10,52
TOTAL INDEFINIDOS INICIALES	**83.367**	**-6.213**	**-6,94**	**20.780**	**33,20**
CONVERSIONES	32.568	-473	-1,43	-701	-2,11
TOTAL	**115.935**	**-6.686**	**-5,45**	**20.079**	**20,95**

CONTRATOS SEGÚN TIPO DE CONTRATACIÓN POR COMUNIDADES AUTÓNOMAS

COMUNIDADES AUTÓNOMAS	TOTAL	INDEFINIDOS					TEMPORALES
		TOTAL	INDEF.(Bonif./no Bonif.)	PERS. CON DISCAPACIDAD	CONVERSIÓN	% S/TOT. NAC.INDF.	
ANDALUCIA	344.522	12.374	8.116	66	4.192	10,67	332.148
ARAGON	48.248	3.339	2.404	20	915	2,88	44.909
PRINCIPADO DE ASTURIAS	24.506	1.786	1.288	18	480	1,54	22.720
ILLES BALEARS	52.233	6.729	5.622	42	1.065	5,80	45.504
CANARIAS	50.985	5.648	3.431	22	2.195	4,87	45.337
CANTABRIA	17.391	1.123	736	8	379	0,97	16.268
CASTILLA-LA MANCHA	53.439	3.194	2.016	26	1.152	2,75	50.245
CASTILLA Y LEON	61.663	4.635	3.185	40	1.410	4,00	57.028
CATALUÑA	207.404	25.324	18.102	131	7.091	21,84	182.080
COM. VALENCIANA	131.920	11.012	7.443	53	3.516	9,50	120.908
EXTREMADURA	58.947	1.433	928	11	494	1,24	57.514
GALICIA	62.704	4.982	3.272	36	1.674	4,30	57.722
COM. DE MADRID	153.426	23.198	17.910	105	5.183	20,01	130.228
REGION DE MURCIA	86.045	4.730	3.578	25	1.127	4,08	81.315
COM. FORAL DE NAVARRA	24.473	1.259	879	4	376	1,09	23.214
PAIS VASCO	64.064	4.146	3.083	23	1.040	3,58	59.918
LA RIOJA	12.724	713	519	8	186	0,61	12.011
CEUTA	1.638	122	93	2	27	0,11	1.516
MELILLA	1.311	107	75	1	31	0,09	1.204
ZONA EXTRANJERA	934	81	46		35	0,07	853
TOTAL	**1.458.577**	**115.935**	**82.726**	**641**	**32.568**	**100,00**	**1.342.642**

MAYO 2014

EVOLUCIÓN DE LOS CONTRATOS

	AÑO 2013		AÑO 2014		VARIACIÓN ANUAL			
					MES		ACUMULADO	
	MES	ACUMULADO	MES	ACUMULADO	ABSOLUTA	RELATIVA	ABSOLUTA	RELATIVA
ENERO	1.101.819	1.101.819	1.259.240	1.259.240	157.421	14,29	157.421	14,29
FEBRERO	949.844	2.051.663	1.090.879	2.350.119	141.035	14,85	298.456	14,55
MARZO	969.627	3.021.290	1.216.637	3.566.756	247.010	25,47	545.466	18,05
ABRIL	1.153.140	4.174.430	1.296.529	4.863.285	143.389	12,43	688.855	16,50
MAYO	1.283.261	5.457.691	1.458.577	6.321.862	175.316	13,66	864.171	15,83
JUNIO	1.277.255	6.734.946						
JULIO	1.507.341	8.242.287						
AGOSTO	1.043.166	9.285.453						
SEPTIEMBRE	1.392.429	10.677.882						
OCTUBRE	1.582.400	12.260.282						
NOVIEMBRE	1.241.479	13.501.761						
DICIEMBRE	1.290.853	14.792.614						

EVOLUCIÓN DE LOS CONTRATOS INDEFINIDOS *

	AÑO 2013		AÑO 2014		VARIACIÓN ANUAL			
					MES		ACUMULADO	
	MES	ACUMULADO	MES	ACUMULADO	ABSOLUTA	RELATIVA	ABSOLUTA	RELATIVA
ENERO	100.609	100.609	98.366	98.366	-2.243	-2,23	-2.243	-2,23
FEBRERO	91.584	192.193	97.804	196.170	6.220	6,79	3.977	2,07
MARZO	98.068	290.261	113.481	309.651	15.413	15,72	19.390	6,68
ABRIL	98.349	388.610	122.621	432.272	24.272	24,68	43.662	11,24
MAYO	95.856	484.466	115.935	548.207	20.079	20,95	63.741	13,16
JUNIO	87.349	571.815						
JULIO	96.338	668.153						
AGOSTO	62.454	730.607						
SEPTIEMBRE	107.136	837.743						
OCTUBRE	119.400	957.143						
NOVIEMBRE	94.014	1.051.157						
DICIEMBRE	83.792	1.134.949						

EVOLUCIÓN DE LOS CONTRATOS TEMPORALES

	AÑO 2013		AÑO 2014		VARIACIÓN ANUAL			
					MES		ACUMULADO	
	MES	ACUMULADO	MES	ACUMULADO	ABSOLUTA	RELATIVA	ABSOLUTA	RELATIVA
ENERO	1.001.210	1.001.210	1.160.874	1.160.874	159.664	15,95	159.664	15,95
FEBRERO	858.260	1.859.470	993.075	2.153.949	134.815	15,71	294.479	15,84
MARZO	871.559	2.731.029	1.103.156	3.257.105	231.597	26,57	526.076	19,26
ABRIL	1.054.791	3.785.820	1.173.908	4.431.013	119.117	11,29	645.193	17,04
MAYO	1.187.405	4.973.225	1.342.642	5.773.655	155.237	13,07	800.430	16,09
JUNIO	1.189.906	6.163.131						
JULIO	1.411.003	7.574.134						
AGOSTO	980.712	8.554.846						
SEPTIEMBRE	1.285.293	9.840.139						
OCTUBRE	1.463.000	11.303.139						
NOVIEMBRE	1.147.465	12.450.604						
DICIEMBRE	1.207.061	13.657.665						

(*) Incluye contratos convertidos en indefinidos

MAYO 2014

CONTRATOS INDEFINIDOS POR TIPO DE JORNADA Y MODALIDAD

	TOTAL	VARIACIÓN MENSUAL ABSOLUTA	VARIACIÓN MENSUAL RELATIVA	VARIACIÓN ANUAL ABSOLUTA	VARIACIÓN ANUAL RELATIVA
JORNADA A TIEMPO COMPLETO:					
INDEFINIDO (Bonif. / No Bonif.)	45.720	-3.451	-7,02	12.750	38,67
INDEFINIDOS PERSONAS CON DISCAPACIDAD	349	-17	-4,64	18	5,44
TOTAL INDEFINIDOS INICIALES	**46.069**	**-3.468**	**-7,00**	**12.768**	**38,34**
CONVERTIDOS EN INDEFINIDOS	18.663	-320	-1,69	217	1,18
TOTAL	64.732	-3.788	-5,53	12.985	25,09
JORNADA A TIEMPO PARCIAL:					
INDEFINIDO (Bonif. / No Bonif.)	25.212	-2.113	-7,73	5.763	29,63
INDEFINIDOS PERSONAS CON DISCAPACIDAD	245	17	7,46	42	20,69
TOTAL INDEFINIDOS INICIALES	**25.457**	**-2.096**	**-7,61**	**5.805**	**29,54**
CONVERTIDOS EN INDEFINIDOS	12.289	-498	-3,89	-893	-6,77
TOTAL	37.746	-2.594	-6,43	4.912	14,96
FIJOS DISCONTINUOS:					
INDEFINIDO (Bonif. / No Bonif.)	11.794	-646	-5,19	2.206	23,01
INDEFINIDOS PERSONAS CON DISCAPACIDAD	47	-3	-6,00	1	2,17
TOTAL INDEFINIDOS INICIALES	**11.841**	**-649**	**-5,20**	**2.207**	**22,91**
CONVERTIDOS EN INDEFINIDOS	1.616	345	27,14	-25	-1,52
TOTAL	13.457	-304	-2,21	2.182	19,35
TOTAL	**115.935**	**-6.686**	**-5,45**	**20.079**	**20,95**

CONTRATOS INDEFINIDOS POR MODALIDAD

	TOTAL	VARIACIÓN MENSUAL ABSOLUTA	VARIACIÓN MENSUAL RELATIVA	VARIACIÓN ANUAL ABSOLUTA	VARIACIÓN ANUAL RELATIVA
INDEFINIDOS (Bonif./no Bonif.)	82.726	-6.210	-6,98	20.719	33,41
INDEFINIDOS PERSONAS CON DISCAPACIDAD	641	-3	-0,47	61	10,52
TOTAL INDEFINIDOS INICIALES	**83.367**	**-6.213**	**-7,45**	**20.780**	**33,20**
CONVERSIONES	32.568	-473	-1,45	-701	-2,11
TOTAL	**115.935**	**-6.686**	**-5,45**	**20.079**	**20,95**
CONVERTIDOS EN INDEFINIDOS SEGÚN CONTRATOS DE ORIGEN					
OBRA O SERVICIO	7.140	76	1,08	-139	-1,91
EVENTUAL CIRCUNS. PRODUCCIÓN	23.222	-326	-1,38	-224	-0,96
INTERINIDAD	678	-100	-12,85	15	2,26
TEMPORAL PERS. CON DISCAPACIDAD	277	-5	-1,77	-22	-7,36
SUSTITUCIÓN JUBILACIÓN 64 AÑOS	6	1	20,00	-18	-75,00
PRÁCTICAS	619	-105	-14,50	-132	-17,58
RELEVO	394	-56	-12,44	-230	-36,86
FORMACIÓN	221	46	26,29	49	28,49
OTROS CONTRATOS	11	-4	-26,67	0	0,00
TOTAL	**32.568**	**-473**	**-1,43**	**-701**	**-2,11**

MAYO 2014

CONTRATOS INDEFINIDOS POR SEXO, EDAD Y SECTOR DE ACTIVIDAD ECONÓMICA

		VARIACIÓN			
		MENSUAL		ANUAL	
	TOTAL	ABSOLUTA	RELATIVA	ABSOLUTA	RELATIVA
POR SEXO Y EDAD					
HOMBRES					
< 25 años	6.605	97	1,49	1.242	23,16
25 - 44 años	42.112	-1.493	-3,42	9.234	28,09
>= 45 años	13.961	-857	-5,78	2.671	23,66
TOTAL	62.678	-2.253	-3,47	13.147	26,54
MUJERES					
< 25 años	6.482	-163	-2,45	846	15,01
25 - 44 años	35.113	-3.013	-7,90	4.959	16,45
>= 45 años	11.662	-1.257	-9,73	1.127	10,70
TOTAL	53.257	-4.433	-7,68	6.932	14,96
AMBOS SEXOS					
< 25 años	13.087	-66	-0,50	2.088	18,98
25 - 44 años	77.225	-4.506	-5,51	14.193	22,52
>= 45 años	25.623	-2.114	-7,62	3.798	17,40
TOTAL	**115.935**	**-6.686**	**-5,45**	**20.079**	**20,95**
SECTOR					
AGRICULTURA	3.954	508	14,74	726	22,49
INDUSTRIA	11.555	-538	-4,45	2.654	29,82
CONSTRUCCIÓN	6.991	25	0,36	1.277	22,35
SERVICIOS	93.435	-6.681	-6,67	15.422	19,77
TOTAL	**115.935**	**-6.686**	**-5,45**	**20.079**	**20,95**

CONTRATOS INDEFINIDOS (CONVERSIONES) POR SEXO, EDAD Y SECTOR DE ACTIVIDAD ECONÓMICA

		VARIACIÓN			
		MENSUAL		ANUAL	
	TOTAL	ABSOLUTA	RELATIVA	ABSOLUTA	RELATIVA
POR SEXO Y EDAD					
HOMBRES					
< 25 años	1.910	30	1,60	-99	-4,93
25 - 44 años	12.421	-18	-0,14	192	1,57
>= 45 años	3.415	-1	-0,03	76	2,28
TOTAL	17.746	11	0,06	169	0,96
MUJERES					
< 25 años	1.910	-2	-0,10	-227	-10,62
25 - 44 años	10.355	-429	-3,98	-460	-4,25
>= 45 años	2.557	-53	-2,03	-183	-6,68
TOTAL	14.822	-484	-3,16	-870	-5,54
AMBOS SEXOS					
< 25 años	3.820	28	0,74	-326	-7,86
25 - 44 años	22.776	-447	-1,92	-268	-1,16
>= 45 años	5.972	-54	-0,90	-107	-1,76
TOTAL	**32.568**	**-473**	**-1,43**	**-701**	**-2,11**
SECTOR					
AGRICULTURA	845	60	7,64	150	21,58
INDUSTRIA	4.185	-151	-3,48	238	6,03
CONSTRUCCIÓN	1.941	-57	-2,85	-157	-7,48
SERVICIOS	25.597	-325	-1,25	-932	-3,51
TOTAL	**32.568**	**-473**	**-1,43**	**-701**	**-2,11**

MAYO 2014

CONTRATOS INDEFINIDOS SEGÚN MODALIDAD POR EDAD, SEXO Y SECTOR DE ACTIVIDAD ECONÓMICA

TIPO DE CONTRATO	TOTAL		EDAD DEL TRABAJADOR				
	MES	%	<20	20-24	25-29	30-44	>=45
INDEFINIDO (Bonif./No Bonif.)	82.726	71,36	1.267	7.959	13.486	40.613	19.401
INDEFINIDOS PERSONAS CON DISCAPACIDAD	641	0,55	9	32	53	297	250
TOTAL INDEFINIDOS INICIALES	**83.367**	**71,91**	**1.276**	**7.991**	**13.539**	**40.910**	**19.651**
CONVERTIDOS EN INDEFINIDOS	32.568	28,09	309	3.511	6.341	16.435	5.972
TOTAL	**115.935**	**100,00**	**1.585**	**11.502**	**19.880**	**57.345**	**25.623**
CONVERTIDOS EN INDEFINIDOS SEGÚN CONTRATOS DE ORIGEN							
OBRA O SERVICIO	7.140	21,92	30	495	1.169	3.776	1.670
EVENT. CIRCUNST. PRODUCCIÓN	23.222	71,30	272	2.655	4.476	11.820	3.999
INTERINIDAD	678	2,08	3	84	161	322	108
TEMP. PERSONAS CON DISCAPACIDAD	277	0,85		9	24	138	106
SUSTITUCIÓN JUBILACIÓN 64 AÑOS	6	0,02			1	2	3
PRÁCTICAS	619	1,90		146	366	103	4
RELEVO	394	1,21		9	67	248	70
FORMACIÓN	221	0,68	4	112	77	22	6
OTROS CONTRATOS	11	0,03		1		4	6
TOTAL	**32.568**	**100,00**	**309**	**3.511**	**6.341**	**16.435**	**5.972**

TIPO DE CONTRATO	TOTAL	SEXO		SECTOR DE ACTIVIDAD ECONÓMICA			
		HOMBRES	MUJERES	AGRICULTURA	INDUSTRIA	CONSTRUCCIÓN	SERVICIOS
INDEFINIDO (Bonif./No Bonif.)	82.726	44.520	38.206	3.100	7.311	5.022	67.293
INDEFINIDOS PERSONAS CON DISCAPACIDAI	641	412	229	9	59	28	545
TOTAL INDEFINIDOS INICIALES	**83.367**	**44.932**	**38.435**	**3.109**	**7.370**	**5.050**	**67.838**
CONVERTIDOS EN INDEFINIDOS	32.568	17.746	14.822	845	4.185	1.941	25.597
TOTAL	**115.935**	**62.678**	**53.257**	**3.954**	**11.555**	**6.991**	**93.435**
CONVERTIDOS EN INDEFINIDOS SEGÚN CONTRATOS DE ORIGEN:							
OBRA O SERVICIO	7.140	4.238	2.902	459	1.047	1.022	4.612
EVENT. CIRCUNST. PRODUCCIÓN	23.222	12.330	10.892	376	2.703	854	19.289
INTERINIDAD	678	280	398	4	85	7	582
TEMP. PERSONAS CON DISCAPACIDAD	277	179	98		49	10	218
SUSTITUCIÓN JUBILACIÓN 64 AÑOS	6	3	3		2		4
PRÁCTICAS	619	320	299	1	124	22	472
RELEVO	394	270	124		155	16	223
FORMACIÓN	221	118	103	5	19	9	188
OTROS CONTRATOS	11	8	3		1	1	9
TOTAL	**32.568**	**17.746**	**14.822**	**845**	**4.185**	**1.941**	**25.597**

MAYO 2014

CONTRATOS TEMPORALES POR TIPO DE JORNADA Y MODALIDAD

	TOTAL	VARIACIÓN MENSUAL ABSOLUTA	VARIACIÓN MENSUAL RELATIVA	VARIACIÓN ANUAL ABSOLUTA	VARIACIÓN ANUAL RELATIVA
JORNADA A TIEMPO COMPLETO:					
OBRA O SERVICIO	415.542	65.046	18,56	61.103	17,24
EVENTUALES CIRCUNSTANCIAS DE LA PRODUCCIÓN	366.452	40.197	12,32	31.023	9,25
INTERINIDAD	68.384	2.257	3,41	4.106	6,39
JUBILACIÓN ESPECIAL 64 AÑOS	40	-9	-18,37	9	29,03
RELEVO	565	-47	-7,68	266	88,96
TEMPORAL PERS. CON DISCAPACIDAD	866	-72	-7,68	158	22,32
PRÁCTICAS	2.904	-53	-1,79	630	27,70
FORMACIÓN	11.814	497	4,39	2.202	22,91
OTROS CONTRATOS	8.997	2.043	29,38	-2	-0,02
TOTAL	875.564	109.859	14,35	99.495	12,82
JORNADA A TIEMPO PARCIAL:					
OBRA O SERVICIO	166.535	25.467	18,05	19.151	12,99
EVENTUALES CIRCUNSTANCIAS DE LA PRODUCCIÓN	255.259	29.626	13,13	31.008	13,83
INTERINIDAD	41.110	4.045	10,91	3.819	10,24
RELEVO	515	-132	-20,40	341	195,98
JUBILACIÓN PARCIAL	1.923	-80	-3,99	1.287	202,36
TEMPORAL PERS. CON DISCAPACIDAD	673	-45	-6,27	-44	-6,14
PRÁCTICAS	1.035	-7	-0,67	178	20,77
OTROS CONTRATOS	28	1	3,70	2	7,69
TOTAL	467.078	58.875	14,42	55.742	13,55
TOTAL	**1.342.642**	**168.734**	**14,37**	**155.237**	**13,07**

CONTRATOS TEMPORALES POR MODALIDAD

	TOTAL	VARIACIÓN MENSUAL ABSOLUTA	VARIACIÓN MENSUAL RELATIVA	VARIACIÓN ANUAL ABSOLUTA	VARIACIÓN ANUAL RELATIVA
OBRA O SERVICIO	582.077	90.513	18,41	80.254	15,99
EVENTUALES CIRCUNSTANCIAS DE LA PRODUCCIÓN	621.711	69.823	12,65	62.031	11,08
INTERINIDAD	109.494	6.302	6,11	7.925	7,80
JUBILACIÓN ESPECIAL 64 AÑOS	40	-9	-18,37	9	29,03
RELEVO	1.080	-179	-14,22	607	128,33
JUBILACIÓN PARCIAL	1.923	-80	-3,99	1.287	202,36
TEMPORAL PERS. CON DISCAPACIDAD	1.539	-117	-7,07	114	8,00
PRÁCTICAS	3.939	-60	-1,50	808	25,81
FORMACIÓN	11.814	497	4,39	2.202	22,91
OTROS CONTRATOS	9.025	2.044	29,28	0	0,00
TOTAL	**1.342.642**	**168.734**	**14,37**	**155.237**	**13,07**

CONTRATOS FORMATIVOS

	TOTAL	VARIACIÓN MENSUAL ABSOLUTA	VARIACIÓN MENSUAL RELATIVA	VARIACIÓN ANUAL ABSOLUTA	VARIACIÓN ANUAL RELATIVA
PRÁCTICAS	3.939	-60	-1,50	808	25,81
FORMACIÓN	11.814	497	4,39	2.202	22,91
TOTAL	**15.753**	**437**	**2,85**	**3.010**	**23,62**

MAYO 2014

EVOLUCIÓN DE LOS CONTRATOS

				INDEFINIDOS				TEMPORALES			
		VARIACIÓN RELATIVA			% SOBRE	VARIACIÓN RELATIVA			% SOBRE	VARIACIÓN RELATIVA	
	TOTAL	MENSUAL	ANUAL	TOTAL	TOTAL CONT.	MENSUAL	ANUAL	TOTAL	TOTAL CONT.	MENSUAL	ANUAL
AÑO 2010											
ENERO	1.050.233	-7,68	-6,71	94.595	9,01%	10,22	-20,64	955.638	90,99%	-9,14	-5,06
FEBRERO	1.028.222	-2,10	1,14	101.211	9,84%	6,99	-12,51	927.011	90,16%	-3,00	2,89
MARZO	1.189.327	15,67	12,08	117.934	9,92%	16,52	-2,72	1.071.393	90,08%	15,58	13,99
ABRIL	1.078.509	-9,32	4,57	102.973	9,55%	-12,69	-7,63	975.536	90,45%	-8,95	6,04
MAYO	1.182.100	9,61	6,49	108.264	9,16%	5,14	-0,76	1.073.836	90,84%	10,08	7,29
JUNIO	1.297.611	9,77	1,80	98.754	7,61%	-8,78	-8,34	1.198.857	92,39%	11,64	2,73
JULIO	1.397.265	7,68	-0,41	95.823	6,86%	-2,97	-13,78	1.301.442	93,14%	8,56	0,74
AGOSTO	1.010.216	-27,70	6,92	66.846	6,62%	-30,24	-2,75	943.370	93,38%	-27,51	7,68
SEPTIEMBRE	1.390.283	37,62	2,62	122.090	8,78%	82,64	-4,90	1.268.193	91,22%	34,43	3,40
OCTUBRE	1.346.087	-3,18	-0,87	118.422	8,80%	-3,00	-6,38	1.227.665	91,20%	-3,20	-0,30
NOVIEMBRE	1.257.479	-6,58	4,44	108.131	8,60%	-8,69	0,66	1.149.348	91,40%	-6,38	4,81
DICIEMBRE	1.189.818	-5,38	4,59	93.171	7,83%	-13,84	8,56	1.096.647	92,17%	-4,59	4,27
AÑO 2011											
ENERO	1.116.019	-6,20	6,26	102.733	9,21%	10,26	8,60	1.013.286	90,79%	-7,60	6,03
FEBRERO	1.011.418	-9,37	-1,63	94.363	9,33%	-8,15	-6,77	917.055	90,67%	-9,50	-1,07
MARZO	1.154.903	14,19	-2,89	111.118	9,62%	17,76	-5,78	1.043.785	90,38%	13,82	-2,58
ABRIL	1.067.046	-7,61	-1,06	96.242	9,02%	-13,39	-6,54	970.804	90,98%	-6,99	-0,49
MAYO	1.288.914	20,79	9,04	103.176	8,00%	7,20	-4,70	1.185.738	92,00%	22,14	10,42
JUNIO	1.312.519	1,83	1,15	94.924	7,23%	-8,00	-3,88	1.217.595	92,77%	2,69	1,56
JULIO	1.349.286	2,80	-3,43	89.911	6,66%	-5,28	-6,17	1.259.375	93,34%	3,43	-3,23
AGOSTO	1.061.303	-21,34	5,06	66.118	6,23%	-26,46	-1,09	995.185	93,77%	-20,98	5,49
SEPTIEMBRE	1.393.728	31,32	0,25	104.716	7,51%	58,38	-14,23	1.289.012	92,49%	29,52	1,64
OCTUBRE	1.294.801	-7,10	-3,81	97.265	7,51%	-7,12	-17,87	1.197.536	92,49%	-7,10	-2,45
NOVIEMBRE	1.217.830	-5,94	-3,15	83.919	6,89%	-13,72	-22,39	1.133.911	93,11%	-5,31	-1,34
DICIEMBRE	1.165.465	-4,30	-2,05	65.678	5,64%	-21,74	-29,51	1.099.787	94,36%	-3,01	0,29
AÑO 2012											
ENERO	1.042.194	-10,58	-6,62	78.364	7,52%	19,32	-23,72	963.830	92,48%	-12,36	-4,88
FEBRERO	989.988	-5,01	-2,12	96.448	9,74%	23,08	2,21	893.540	90,26%	-7,29	-2,56
MARZO	1.054.717	6,54	-8,67	117.531	11,14%	21,86	5,77	937.186	88,86%	4,88	-10,21
ABRIL	1.038.612	-1,53	-2,66	115.253	11,10%	-1,94	19,75	923.359	88,90%	-1,48	-4,89
MAYO	1.247.101	20,07	-3,24	126.489	10,14%	9,75	22,60	1.120.612	89,86%	21,36	-5,49
JUNIO	1.386.339	11,16	5,62	168.131	12,13%	32,92	77,12	1.218.208	87,87%	8,71	0,05
JULIO	1.526.758	10,13	13,15	230.460	15,09%	37,07	156,32	1.296.298	84,91%	6,41	2,93
AGOSTO	1.043.794	-31,63	-1,65	74.440	7,13%	-67,70	12,59	969.354	92,87%	-25,22	-2,60
SEPTIEMBRE	1.274.043	22,06	-8,59	117.683	9,24%	58,09	12,38	1.156.360	90,76%	19,29	-10,29
OCTUBRE	1.427.173	12,02	10,22	130.632	9,15%	11,00	34,31	1.296.541	90,85%	12,12	8,27
NOVIEMBRE	1.151.771	-19,30	-5,42	100.179	8,70%	-23,31	19,38	1.051.592	91,30%	-18,89	-7,26
DICIEMBRE	1.058.501	-8,10	-9,18	77.366	7,31%	-22,77	17,80	981.135	92,69%	-6,70	-10,79
AÑO 2013											
ENERO	1.101.819	4,09	5,72	100.609	9,13%	30,04	28,39	1.001.210	90,87%	2,05	3,88
FEBRERO	949.844	-13,79	-4,05	91.584	9,64%	-8,97	-5,04	858.260	90,36%	-14,28	-3,95
MARZO	969.627	2,08	-8,07	98.068	10,11%	7,08	-16,56	871.559	89,89%	1,55	-7,00
ABRIL	1.153.140	18,93	11,03	98.349	8,53%	0,29	-14,67	1.054.791	91,47%	21,02	14,23
MAYO	1.283.261	11,28	2,90	95.856	7,47%	-2,53	-24,22	1.187.405	92,53%	12,57	5,96
JUNIO	1.277.255	-0,47	-7,87	87.349	6,84%	-8,87	-48,05	1.189.906	93,16%	0,21	-2,32
JULIO	1.507.341	18,01	-1,27	96.338	6,39%	10,29	-58,20	1.411.003	93,61%	18,58	8,85
AGOSTO	1.043.166	-30,79	-0,06	62.454	5,99%	-35,17	-16,10	980.712	94,01%	-30,50	1,17
SEPTIEMBRE	1.392.429	33,48	9,29	107.136	7,69%	71,54	-8,96	1.285.293	92,31%	31,06	11,15
OCTUBRE	1.582.400	13,64	10,88	119.400	7,55%	11,45	-8,60	1.463.000	92,45%	13,83	12,84
NOVIEMBRE	1.241.479	-21,54	7,79	94.014	7,57%	-21,26	-6,15	1.147.465	92,43%	-21,57	9,12
DICIEMBRE	1.290.853	3,98	21,95	83.792	6,49%	-10,87	8,31	1.207.061	93,51%	5,19	23,03
AÑO 2014											
ENERO	1.259.240	-2,45	14,29	98.366	7,81%	17,39	-2,23	1.160.874	92,19%	-3,83	15,95
FEBRERO	1.090.879	-13,37	14,85	97.804	8,97%	-0,57	6,79	993.075	91,03%	-14,45	15,71
MARZO	1.216.637	11,53	25,47	113.481	9,33%	16,03	15,72	1.103.156	90,67%	11,08	26,57
ABRIL	1.296.529	6,57	12,43	122.621	9,46%	8,05	24,68	1.173.908	90,54%	6,41	11,29
MAYO	1.458.577	12,50	13,66	115.935	7,95%	-5,45	20,95	1.342.642	92,05%	14,37	13,07
JUNIO											
JULIO											
AGOSTO											
SEPTIEMBRE											
OCTUBRE											
NOVIEMBRE											
DICIEMBRE											

MAYO 2014

PERSONAS CONTRATADAS SEGÚN SEXO POR TIPO DE CONTRATO

	AMBOS SEXOS			HOMBRES			MUJERES		
	CONTRATOS	PERSONAS	MEDIA	CONTRATOS	PERSONAS	MEDIA	CONTRATOS	PERSONAS	MEDIA
TOTAL CONTRATOS	**1.458.577**	**1.075.372**	**1,36**	**832.379**	**609.948**	**1,36**	**626.198**	**465.424**	**1,35**
INDEFINIDOS	**115.935**	**114.555**	**1,01**	**62.678**	**61.953**	**1,01**	**53.257**	**52.602**	**1,01**
TEMPORALES	**1.342.642**	**965.236**	**1,39**	**769.701**	**550.480**	**1,40**	**572.941**	**414.756**	**1,38**
OBRA O SERVICIO	582.077	450.956	1,29	383.706	292.411	1,31	198.371	158.545	1,25
EVENTUAL CC PRODUCCION	621.711	444.335	1,40	338.293	239.062	1,42	283.418	205.273	1,38
INTERINIDAD	109.494	77.489	1,41	32.800	24.242	1,35	76.694	53.247	1,44
TEMPORAL PERS. CON DISCAPACIDAD	1.539	1.510	1,02	947	936	1,01	592	574	1,03
RELEVO	1.080	1.074	1,01	624	620	1,01	456	454	1,00
JUBILACION PARCIAL	1.923	1.908	1,01	1.436	1.424	1,01	487	484	1,01
SUSTITUCION POR JUBILACION 64 AÑOS	40	40	1,00	16	16	1,00	24	24	1,00
PRACTICAS	3.939	3.923	1,00	1.822	1.818	1,00	2.117	2.105	1,01
FORMACION	11.814	11.769	1,00	5.823	5.799	1,00	5.991	5.970	1,00
OTROS CONTRATOS	9.025	6.336	1,42	4.234	2.846	1,49	4.791	3.490	1,37

MAYO 2014

CONTRATOS POR CC.AA. Y PROVINCIAS

PROVINCIA	TOTAL	VARIACIÓN MENSUAL ABSOLUTA	VARIACIÓN MENSUAL RELATIVA	VARIACIÓN ANUAL ABSOLUTA	VARIACIÓN ANUAL RELATIVA
AUTONOMÍA					
ALMERIA	19.942	-501	-2,45	613	3,17
CADIZ	48.790	6.272	14,75	6.347	14,95
CORDOBA	41.224	5.654	15,90	6.523	18,80
GRANADA	38.009	1.796	4,96	4.151	12,26
HUELVA	30.254	-8.981	-22,89	3.226	11,94
JAEN	29.535	1.280	4,53	1.746	6,28
MALAGA	52.645	948	1,83	2.902	5,83
SEVILLA	84.123	10.750	14,65	6.565	8,46
ANDALUCIA	344.522	17.218	5,26	32.073	10,27
HUESCA	9.519	3.641	61,94	1.390	17,10
TERUEL	3.677	291	8,59	626	20,52
ZARAGOZA	35.052	9.782	38,71	7.148	25,62
ARAGON	48.248	13.714	39,71	9.164	23,45
PRINCIPADO DE ASTURIAS	24.506	1.536	6,69	2.426	10,99
ILLES BALEARS	52.233	12.942	32,94	2.350	4,71
PALMAS LAS	27.874	3.183	12,89	4.405	18,77
STA. CRUZ DE TENERIFE	23.111	944	4,26	2.687	13,16
CANARIAS	50.985	4.127	8,81	7.092	16,16
CANTABRIA	17.391	1.696	10,81	4.331	33,16
ALBACETE	13.424	3.815	39,70	2.654	24,64
CIUDAD REAL	12.024	2.059	20,66	1.462	13,84
CUENCA	5.156	1.238	31,60	1.849	55,91
GUADALAJARA	7.953	1.021	14,73	1.445	22,20
TOLEDO	14.882	1.800	13,76	2.474	19,94
CASTILLA-LA MANCHA	53.439	9.933	22,83	9.884	22,69
AVILA	3.562	357	11,14	122	3,55
BURGOS	10.039	1.528	17,95	1.732	20,85
LEON	9.189	739	8,75	1.124	13,94
PALENCIA	4.988	697	16,24	796	18,99
SALAMANCA	8.393	1.805	27,40	863	11,46
SEGOVIA	4.213	436	11,54	330	8,50
SORIA	2.210	9	0,41	129	6,20
VALLADOLID	15.340	3.044	24,76	804	5,53
ZAMORA	3.729	550	17,30	554	17,45
CASTILLA Y LEON	61.663	9.165	17,46	6.454	11,69
BARCELONA	149.547	4.427	3,05	13.968	10,30
GIRONA	19.615	-1.353	-6,45	1.783	10,00
LLEIDA	16.492	6.546	65,82	2.398	17,01
TARRAGONA	21.750	-205	-0,93	2.659	13,93
CATALUÑA	207.404	9.415	4,76	20.808	11,15
ALICANTE/ALACANT	49.187	5.999	13,89	8.449	20,74
CASTELLON/CASTELLO	13.005	-837	-6,05	1.576	13,79
VALENCIA	69.728	12.137	21,07	7.838	12,66
COM. VALENCIANA	131.920	17.299	15,09	17.863	15,66
BADAJOZ	40.045	7.335	22,42	6.478	19,30
CACERES	18.902	7.100	60,16	3.820	25,33
EXTREMADURA	58.947	14.435	32,43	10.298	21,17
CORUÑA A	25.480	1.300	5,38	2.881	12,75
LUGO	7.232	581	8,74	1.044	16,87
OURENSE	4.485	312	7,48	-46	-1,02
PONTEVEDRA	25.507	2.657	11,63	2.524	10,98
GALICIA	62.704	4.850	8,38	6.403	11,37
COM. DE MADRID	153.426	12.445	8,83	17.138	12,57
REGION DE MURCIA	86.045	15.861	22,60	13.869	19,22
COM. FORAL DE NAVARRA	24.473	2.131	9,54	3.988	19,47
ARABA/ALAVA	13.334	3.931	41,81	2.633	24,61
BIZKAIA	32.493	4.100	14,44	3.405	11,71
GIPUZKOA	18.237	2.088	12,93	1.733	10,50
PAIS VASCO	64.064	10.119	18,76	7.771	13,80
LA RIOJA	12.724	4.746	59,49	2.884	29,31
CEUTA	1.638	458	38,81	419	34,37
MELILLA	1.311	41	3,23	-61	-4,45
ZONA EXTRANJERA	934	-83	-8,16	162	20,98
TOTAL	**1.458.577**	**162.048**	**12,50**	**175.316**	**13,66**

MAYO 2014

CONTRATOS INDEFINIDOS POR CC.AA. Y PROVINCIAS *

PROVINCIA	TOTAL	VARIACIÓN MENSUAL ABSOLUTA	VARIACIÓN MENSUAL RELATIVA	VARIACIÓN ANUAL ABSOLUTA	VARIACIÓN ANUAL RELATIVA
AUTONOMÍA					
ALMERIA	1.181	-78	-6,20	493	71,66
CADIZ	1.614	-195	-10,78	407	33,72
CORDOBA	857	-135	-13,61	141	19,69
GRANADA	1.313	-66	-4,79	439	50,23
HUELVA	578	-111	-16,11	4	0,70
JAEN	692	-7	-1,00	161	30,32
MALAGA	3.498	-438	-11,13	532	17,94
SEVILLA	2.641	-646	-19,65	206	8,46
ANDALUCIA	12.374	-1.676	-11,93	2.383	23,85
HUESCA	695	78	12,64	66	10,49
TERUEL	252	-18	-6,67	50	24,75
ZARAGOZA	2.392	18	0,76	287	13,63
ARAGON	3.339	78	2,39	403	13,73
PRINCIPADO DE ASTURIAS	1.786	-137	-7,12	352	24,55
ILLES BALEARS	6.729	405	6,40	1.196	21,62
PALMAS LAS	3.050	-203	-6,24	506	19,89
STA. CRUZ DE TENERIFE	2.598	-160	-5,80	511	24,48
CANARIAS	5.648	-363	-6,04	1.017	21,96
CANTABRIA	1.123	-198	-14,99	187	19,98
ALBACETE	532	-105	-16,48	-51	-8,75
CIUDAD REAL	670	-22	-3,18	122	22,26
CUENCA	360	23	6,82	97	36,88
GUADALAJARA	466	-181	-27,98	56	13,66
TOLEDO	1.166	80	7,37	385	49,30
CASTILLA-LA MANCHA	3.194	-205	-6,03	609	23,56
AVILA	251	12	5,02	65	34,95
BURGOS	693	-46	-6,22	125	22,01
LEON	944	23	2,50	257	37,41
PALENCIA	359	28	8,46	108	43,03
SALAMANCA	573	-52	-8,32	64	12,57
SEGOVIA	294	-29	-8,98	42	16,67
SORIA	167	-30	-15,23	3	1,83
VALLADOLID	1.057	-24	-2,22	189	21,77
ZAMORA	297	23	8,39	111	59,68
CASTILLA Y LEON	4.635	-95	-2,01	964	26,26
BARCELONA	18.893	-1.022	-5,13	3.080	19,48
GIRONA	3.034	-419	-12,13	672	28,45
LLEIDA	1.113	-104	-8,55	152	15,82
TARRAGONA	2.284	-425	-15,69	589	34,75
CATALUÑA	25.324	-1.970	-7,22	4.493	21,57
ALICANTE/ALACANT	4.258	-56	-1,30	795	22,96
CASTELLON/CASTELLO	1.365	-232	-14,53	172	14,42
VALENCIA	5.389	-44	-0,81	936	21,02
COM. VALENCIANA	11.012	-332	-2,93	1.903	20,89
BADAJOZ	808	8	1,00	88	12,22
CACERES	625	-33	-5,02	167	36,46
EXTREMADURA	1.433	-25	-1,71	255	21,65
CORUÑA A	2.201	-457	-17,19	273	14,16
LUGO	719	-14	-1,91	170	30,97
OURENSE	527	-19	-3,48	77	17,11
PONTEVEDRA	1.535	-206	-11,83	204	15,33
GALICIA	4.982	-696	-12,26	724	17,00
COM. DE MADRID	23.198	-1.945	-7,74	3.370	17,00
REGION DE MURCIA	4.730	575	13,84	1.281	37,14
COM. FORAL DE NAVARRA	1.259	-51	-3,89	143	12,81
ARABA/ALAVA	633	34	5,68	41	6,93
BIZKAIA	2.188	-131	-5,65	309	16,44
GIPUZKOA	1.325	18	1,38	259	24,30
PAIS VASCO	4.146	-79	-1,87	609	17,22
LA RIOJA	713	15	2,15	200	38,99
CEUTA	122	-43	-26,06	-31	-20,26
MELILLA	107	13	13,83	9	9,18
ZONA EXTRANJERA	81	43	113,16	12	17,39
TOTAL	**115.935**	**-6.686**	**-5,45**	**20.079**	**20,95**

(*) Incluye contratos convertidos en indefinidos

MAYO 2014

CONTRATOS TEMPORALES POR CC.AA. Y PROVINCIAS

PROVINCIA	TOTAL	VARIACIÓN MENSUAL ABSOLUTA	VARIACIÓN MENSUAL RELATIVA	VARIACIÓN ANUAL ABSOLUTA	VARIACIÓN ANUAL RELATIVA
AUTONOMÍA					
ALMERIA	18.761	-423	-2,20	120	0,64
CADIZ	47.176	6.467	15,89	5.940	14,40
CORDOBA	40.367	5.789	16,74	6.382	18,78
GRANADA	36.696	1.862	5,35	3.712	11,25
HUELVA	29.676	-8.870	-23,01	3.222	12,18
JAEN	28.843	1.287	4,67	1.585	5,81
MALAGA	49.147	1.386	2,90	2.370	5,07
SEVILLA	81.482	11.396	16,26	6.359	8,46
ANDALUCIA	332.148	18.894	6,03	29.690	9,82
HUESCA	8.824	3.563	67,72	1.324	17,65
TERUEL	3.425	309	9,92	576	20,22
ZARAGOZA	32.660	9.764	42,65	6.861	26,59
ARAGON	44.909	13.636	43,60	8.761	24,24
PRINCIPADO DE ASTURIAS	22.720	1.673	7,95	2.074	10,05
ILLES BALEARS	45.504	12.537	38,03	1.154	2,60
PALMAS LAS	24.824	3.386	15,79	3.899	18,63
STA. CRUZ DE TENERIFE	20.513	1.104	5,69	2.176	11,87
CANARIAS	45.337	4.490	10,99	6.075	15,47
CANTABRIA	16.268	1.894	13,18	4.144	34,18
ALBACETE	12.892	3.920	43,69	2.705	26,55
CIUDAD REAL	11.354	2.081	22,44	1.340	13,38
CUENCA	4.796	1.215	33,93	1.752	57,56
GUADALAJARA	7.487	1.202	19,12	1.389	22,78
TOLEDO	13.716	1.720	14,34	2.089	17,97
CASTILLA-LA MANCHA	50.245	10.138	25,28	9.275	22,64
AVILA	3.311	345	11,63	57	1,75
BURGOS	9.346	1.574	20,25	1.607	20,76
LEON	8.245	716	9,51	867	11,75
PALENCIA	4.629	669	16,89	688	17,46
SALAMANCA	7.820	1.857	31,14	799	11,38
SEGOVIA	3.919	465	13,46	288	7,93
SORIA	2.043	39	1,95	126	6,57
VALLADOLID	14.283	3.068	27,36	615	4,50
ZAMORA	3.432	527	18,14	443	14,82
CASTILLA Y LEON	57.028	9.260	19,39	5.490	10,65
BARCELONA	130.654	5.449	4,35	10.888	9,09
GIRONA	16.581	-934	-5,33	1.111	7,18
LLEIDA	15.379	6.650	76,18	2.246	17,10
TARRAGONA	19.466	220	1,14	2.070	11,90
CATALUÑA	182.080	11.385	6,67	16.315	9,84
ALICANTE/ALACANT	44.929	6.055	15,58	7.654	20,53
CASTELLON/CASTELLO	11.640	-605	-4,94	1.404	13,72
VALENCIA	64.339	12.181	23,35	6.902	12,02
COM. VALENCIANA	120.908	17.631	17,07	15.960	15,21
BADAJOZ	39.237	7.327	22,96	6.390	19,45
CACERES	18.277	7.133	64,01	3.653	24,98
EXTREMADURA	57.514	14.460	33,59	10.043	21,16
CORUÑA A	23.279	1.757	8,16	2.608	12,62
LUGO	6.513	595	10,05	874	15,50
OURENSE	3.958	331	9,13	-123	-3,01
PONTEVEDRA	23.972	2.863	13,56	2.320	10,71
GALICIA	57.722	5.546	10,63	5.679	10,91
COM. DE MADRID	130.228	14.390	12,42	13.768	11,82
REGION DE MURCIA	81.315	15.286	23,15	12.588	18,32
COM. FORAL DE NAVARRA	23.214	2.182	10,37	3.845	19,85
ARABA/ALAVA	12.701	3.897	44,26	2.592	25,64
BIZKAIA	30.305	4.231	16,23	3.096	11,38
GIPUZKOA	16.912	2.070	13,95	1.474	9,55
PAIS VASCO	59.918	10.198	20,51	7.162	13,58
LA RIOJA	12.011	4.731	64,99	2.684	28,78
CEUTA	1.516	501	49,36	450	42,21
MELILLA	1.204	28	2,38	-70	-5,49
ZONA EXTRANJERA	853	-126	-12,87	150	21,34
TOTAL	**1.342.642**	**168.734**	**14,37**	**155.237**	**13,07**

MAYO 2014

CONTRATOS POR CC.AA. Y PROVINCIAS. DATOS ACUMULADOS

PROVINCIA / AUTONOMÍA	TOTAL	INDEFINIDOS *	% S / TOTAL	TEMPORALES	% S / TOTAL
ALMERIA	90.496	5.218	5,77	85.278	94,23
CADIZ	192.635	7.680	3,99	184.955	96,01
CORDOBA	209.210	4.254	2,03	204.956	97,97
GRANADA	193.502	6.677	3,45	186.825	96,55
HUELVA	175.812	3.108	1,77	172.704	98,23
JAEN	232.294	3.170	1,36	229.124	98,64
MALAGA	241.552	16.290	6,74	225.262	93,26
SEVILLA	344.728	14.760	4,28	329.968	95,72
ANDALUCIA	1.680.229	61.157	3,64	1.619.072	96,36
HUESCA	28.781	2.784	9,67	25.997	90,33
TERUEL	14.468	1.214	8,39	13.254	91,61
ZARAGOZA	128.093	11.011	8,60	117.082	91,40
ARAGON	171.342	15.009	8,76	156.333	91,24
PRINCIPADO DE ASTURIAS	103.563	8.548	8,25	95.015	91,75
ILLES BALEARS	159.187	22.758	14,30	136.429	85,70
PALMAS LAS	126.683	14.590	11,52	112.093	88,48
STA. CRUZ DE TENERIFE	110.801	12.263	11,07	98.538	88,93
CANARIAS	237.484	26.853	11,31	210.631	88,69
CANTABRIA	67.719	5.640	8,33	62.079	91,67
ALBACETE	47.934	2.788	5,82	45.146	94,18
CIUDAD REAL	52.178	3.181	6,10	48.997	93,90
CUENCA	18.267	1.631	8,93	16.636	91,07
GUADALAJARA	32.903	2.437	7,41	30.466	92,59
TOLEDO	65.148	5.353	8,22	59.795	91,78
CASTILLA-LA MANCHA	216.430	15.390	7,11	201.040	92,89
AVILA	14.354	1.143	7,96	13.211	92,04
BURGOS	40.850	3.279	8,03	37.571	91,97
LEON	38.530	4.219	10,95	34.311	89,05
PALENCIA	21.910	1.518	6,93	20.392	93,07
SALAMANCA	32.450	2.930	9,03	29.520	90,97
SEGOVIA	17.611	1.464	8,31	16.147	91,69
SORIA	10.152	926	9,12	9.226	90,88
VALLADOLID	61.619	4.953	8,04	56.666	91,96
ZAMORA	14.535	1.202	8,27	13.333	91,73
CASTILLA Y LEON	252.011	21.634	8,58	230.377	91,42
BARCELONA	702.836	90.416	12,86	612.420	87,14
GIRONA	81.797	12.768	15,61	69.029	84,39
LLEIDA	50.926	5.059	9,93	45.867	90,07
TARRAGONA	89.242	9.587	10,74	79.655	89,26
CATALUÑA	924.801	117.830	12,74	806.971	87,26
ALICANTE/ALACANT	196.076	19.230	9,81	176.846	90,19
CASTELLON/CASTELLO	60.351	6.312	10,46	54.039	89,54
VALENCIA	303.104	25.556	8,43	277.548	91,57
COM. VALENCIANA	559.531	51.098	9,13	508.433	90,87
BADAJOZ	147.243	4.228	2,87	143.015	97,13
CACERES	59.287	2.989	5,04	56.298	94,96
EXTREMADURA	206.530	7.217	3,49	199.313	96,51
CORUÑA A	116.207	11.020	9,48	105.187	90,52
LUGO	28.792	3.310	11,50	25.482	88,50
OURENSE	20.297	2.500	12,32	17.797	87,68
PONTEVEDRA	108.087	7.921	7,33	100.166	92,67
GALICIA	273.383	24.751	9,05	248.632	90,95
COM. DE MADRID	699.616	117.978	16,86	581.638	83,14
REGION DE MURCIA	323.349	19.862	6,14	303.487	93,86
COM. FORAL DE NAVARRA	109.840	6.638	6,04	103.202	93,96
ARABA/ALAVA	50.528	2.970	5,88	47.558	94,12
BIZKAIA	147.224	11.465	7,79	135.759	92,21
GIPUZKOA	79.707	6.554	8,22	73.153	91,78
PAIS VASCO	277.459	20.989	7,56	256.470	92,44
LA RIOJA	41.343	3.337	8,07	38.006	91,93
CEUTA	6.438	611	9,49	5.827	90,51
MELILLA	7.252	531	7,32	6.721	92,68
ZONA EXTRANJERA	4.355	376	8,63	3.979	91,37
TOTAL	**6.321.862**	**548.207**	**8,67**	**5.773.655**	**91,33**

(*) Incluye contratos convertidos en indefinidos

PRESTACIONES

El número de solicitudes de prestaciones a nivel nacional registradas en el mes de abril de 2014 ascendió a 730.281, lo que representa un 21,3% menos que el mismo mes del año anterior.

Las altas tramitadas han sido 705.046 lo que supone una disminución del 19,1 % sobre el mes de abril de 2013.

El plazo medio de reconocimiento del mes de abril de 2014 ha sido de 1,6 días, mientras que el año anterior fue de 2,3 días (-32,2%).

Los beneficiarios existentes a final del mes fueron 2.561.238 con un descenso respecto al mismo mes del año anterior del 11,7%.

La cobertura del sistema de protección por desempleo durante el mes de abril de 2014 ha sido del 57,92%, el mismo indicador en abril de 2013 fue de 61,28%, lo que supone un descenso en la cobertura del 5,5 % (1).

Los gastos totales de abril de 2014 ascendieron a 2.077 millones de euros, lo que supone un 18,7% menos que el mismo mes del año anterior.

El gasto medio mensual por beneficiario, sin incluir el subsidio agrario de Andalucía y Extremadura, en el mes de abril de 2014 ha sido de 830,1 €, lo que supone una disminución sobre el mismo mes del año anterior de 71,4€ (-7,9%).

La cuantía media bruta de la prestación contributiva percibida por beneficiario durante el mes de abril de 2014 ha sido de 815,2 euros, lo que supone un descenso de 35,9 euros sobre el mismo mes del año anterior (-4,2%).

El número de beneficiarios extranjeros del mes de abril de 2014 fue de 241.963 lo que representa un 20,2% menos que el mismo mes del año anterior. El descenso es superior en los beneficiarios procedentes de países no comunitarios (-24,5%) que en los del entorno comunitario (-12,6%).

En relación con el total de beneficiarios de prestaciones por desempleo, los beneficiarios extranjeros representan el 9,45%.

Los beneficiarios de prestaciones extranjeros suponen, por otro lado, el 34,22% del total de demandantes de empleo extranjeros.

Por último, el gasto de las prestaciones de los beneficiarios extranjeros ha sido de 159,4 millones de euros (un 25,2% menos que en 2013), que en relación con el gasto total de las prestaciones por desempleo supone el 7,7%.

(1) El indicador de cobertura responde a la siguiente fórmula:

$$\frac{\text{Total de beneficiarios de prestaciones}}{\text{Paro Reg. SISPE con experiencia laboral + Benef. de subsidio de eventuales agrarios}}$$

ABRIL 2014

SÍNTESIS DE DATOS NACIONALES DE PRESTACIONES POR DESEMPLEO

	2012	2013	INCREMENTO 2013 S/ 2012 (%)	2014	INCREMENTO 2014 S/ 2013 (%)
SOLICITUDES	**882.865**	**927.740**	**5,1**	**730.281**	**-21,3**
Prestación Contributiva	573.507	575.503	0,3	426.779	-25,8
Subsidio	252.566	284.574	12,7	242.059	-14,9
Renta Activa de Inserción	33.982	42.975	26,5	40.145	-6,6
Subsidio Eventuales Agrarios	22.810	24.688	8,2	21.298	-13,7
ALTAS	**836.358**	**871.504**	**4,2**	**705.046**	**-19,1**
Prestación Contributiva	560.706	562.043	0,2	427.268	-24,0
Subsidio	231.425	259.774	12,2	228.698	-12,0
Renta Activa de Inserción	29.013	34.119	17,6	35.249	3,3
Subsidio Eventuales Agrarios	15.214	15.568	2,3	13.831	-11,2
PLAZO RECONOCIMIENTO	**2,07**	**2,29**	**11,0**	**1,56**	**-32,2**
BENEFICIARIOS	**2.922.384**	**2.901.912**	**-0,7**	**2.561.238**	**-11,7**
Prestación Contributiva	1.349.351	1.323.995	-1,9	1.056.223	-20,2
Subsidio	1.202.477	1.213.819	0,9	1.121.658	-7,6
Renta Activa Inserción	234.397	235.323	0,4	259.139	10,1
Subsidio Eventuales Agrarios	136.159	128.775	-5,4	124.218	-3,5
COBERTURAS (*)					
Bruta	65,45	61,28	-6,4	57,92	-5,5
CALIDAD					
% de protección Prest. Contributiva	48,43	47,74	-1,4	43,34	-9,2
% de protección Prest. Asistenciales	51,57	52,26	1,3	56,66	8,4
GASTOS (Miles de Euros)	**2.621.103**	**2.556.390**	**-2,5**	**2.077.377**	**-18,7**
Prestación Contributiva	1.850.702	1.814.588	-2,0	1.387.554	-23,5
Subsidio	610.054	583.821	-4,3	524.928	-10,1
Renta Activa de Inserción	100.486	101.553	1,1	110.609	8,9
Subsidio Eventuales Agrarios	59.861	56.428	-5,7	54.286	-3,8
GASTO MEDIO POR BENEFICIARIO, INCLUIDAS LAS COTIZACIONES A LA S.SOCIAL (euros/mes)	**919,3**	**901,5**	**-1,9**	**830,1**	**-7,9**
CUANTÍA MEDIA POR BENEFICIARIO PRESTACION CONTRIBUTIVA (euros/mes)	**864,8**	**851,1**	**-1,6**	**815,2**	**-4,2**

Fuente: Datos Provisionales del Servicio Público de Empleo Estatal

Notas:

Gastos contabilizados en el mes de mayo y devengados en el mes de abril

Los gastos incluyen las cotizaciones a la Seguridad Social

Los gastos de subsidio por desempleo incluyen los de la Renta Agraria

En los gastos medios por beneficiario no se incluyen los gastos del subsidio para trabajadores eventuales agrarios

Las cuantías medias de prestación contributiva percibidas por beneficiario no incluyen las cotizaciones a la S. Social y corresponden a la cuantía bruta reconocida por mes (30 días de prestación)

La cuantía media de las prestaciones asistenciales (subsidios, renta agraria y renta activa de inserción), es del 80% del IPREM= 426,00 euros (14,20€ x 30 días)

Beneficiarios, altas y solicitudes del mes de abril.

En el % de protección no se incluyen los beneficiarios del subsidio para trabajadores eventuales agrarios. En prestación asistencial se incluye la RAI.

(*) Nuevo indicador de cobertura

ABRIL 2014

SÍNTESIS DE DATOS NACIONALES DE PRESTACIONES DE DESEMPLEO

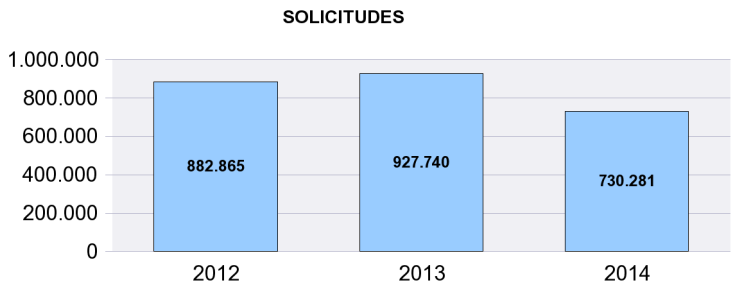

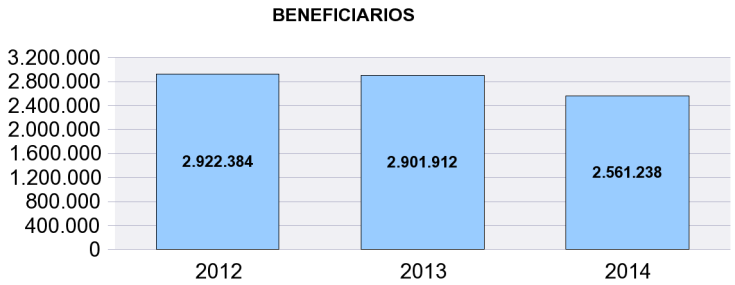

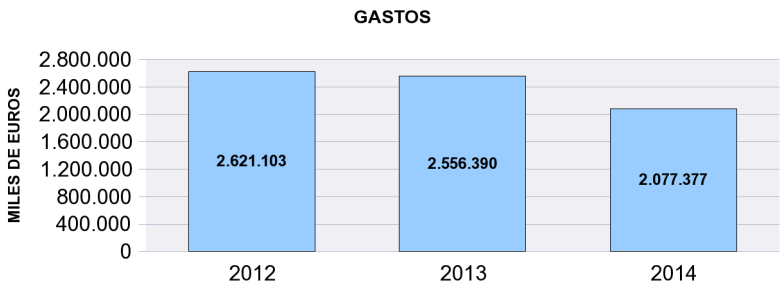

ABRIL 2014

SOLICITUDES, ALTAS Y PLAZO DE RECONOCIMIENTO POR PROVINCIAS

Provincias	Solicitudes					Altas					Plazo Reconoc. (días)
	Prestacion Contributiva	Subsidio	Renta Activa de Inserción	Subsidio Eventuales Agrarios	Total	Prestacion Contributiva	Subsidio	Renta Activa de Inserción	Subsidio Eventuales Agrarios	Total	
ARABA/ALAVA	6.405	814	62		7.281	6.422	741	78		7.241	1,00
ALBACETE	2.874	2.368	553		5.795	2.793	2.239	518		5.550	1,37
ALICANTE/ALACA	12.411	8.325	2.181		22.917	11.921	7.668	1.733		21.322	1,41
ALMERIA	4.581	4.178	739	377	9.875	4.406	3.993	625	246	9.270	1,76
AVILA	793	841	121		1.755	788	812	118		1.718	0,89
BADAJOZ	4.686	7.444	971	1.941	15.042	4.424	7.057	896	1.149	13.526	1,13
BALEARS (ILLES)	6.743	6.066	492		13.301	6.914	5.751	468		13.133	2,02
BARCELONA	48.667	20.401	3.646		72.714	52.364	19.068	3.073		74.505	1,86
BURGOS	5.656	1.158	215		7.029	5.655	1.082	188		6.925	1,43
CACERES	2.406	4.005	496	973	7.880	2.326	3.602	413	565	6.906	1,27
CADIZ	7.644	10.931	2.064	1.239	21.878	7.202	10.367	1.664	792	20.025	1,81
CASTELLON/CAS	7.298	4.161	729		12.188	7.002	3.673	542		11.217	1,35
CIUDAD REAL	3.556	2.966	634		7.156	3.562	3.013	585		7.160	2,08
CORDOBA	8.516	8.955	826	3.825	22.122	8.182	8.026	735	2.319	19.262	2,35
CORUÑA A	9.441	4.529	859		14.829	9.487	4.296	708		14.491	1,01
CUENCA	1.484	858	169		2.511	1.483	863	180		2.526	0,64
GIRONA	5.723	3.124	408		9.255	5.784	3.040	361		9.185	1,75
GRANADA	5.357	7.923	1.105	2.130	16.515	5.251	7.466	1.043	1.398	15.158	1,69
GUADALAJARA	2.072	1.140	197		3.409	2.052	1.103	153		3.308	0,58
GIPUZKOA	11.143	1.670	170		12.983	11.081	1.587	221		12.889	1,07
HUELVA	3.494	3.806	617	756	8.673	3.499	3.690	568	408	8.165	1,75
HUESCA	2.048	727	85		2.860	2.021	669	95		2.785	2,25
JAEN	6.759	9.741	931	4.093	21.524	6.428	8.290	828	2.737	18.283	1,52
LEON	4.037	1.498	242		5.777	3.896	1.404	230		5.530	1,81
LLEIDA	3.216	1.359	224		4.799	3.205	1.312	227		4.744	1,17
RIOJA LA	5.212	963	174		6.349	5.202	912	161		6.275	1,76
LUGO	2.149	1.031	166		3.346	2.244	1.200	163		3.607	1,22
MADRID	48.152	18.981	3.119		70.252	47.373	17.214	2.559		67.146	2,07
MALAGA	9.192	11.021	1.720	1.392	23.325	9.272	10.383	1.681	999	22.335	1,72
MURCIA	26.788	10.445	1.546		38.779	26.479	10.015	1.336		37.830	1,62
NAVARRA	9.935	2.160	269		12.364	9.900	2.139	251		12.290	0,66
OURENSE	1.912	1.079	201		3.192	1.881	1.101	179		3.161	0,76
ASTURIAS	9.854	3.943	765		14.562	9.850	4.097	729		14.676	0,52
PALENCIA	1.472	494	91		2.057	1.369	521	79		1.969	0,35
PALMAS LAS	7.300	7.569	1.856		16.725	9.613	6.919	1.669		18.201	1,02
PONTEVEDRA	10.675	5.898	766		17.339	10.818	5.925	712		17.455	1,01
SALAMANCA	3.022	1.295	258		4.575	3.009	1.258	273		4.540	1,32
STA. CRUZ DE TE	7.736	7.112	1.514		16.362	7.680	6.593	1.274		15.547	2,46
CANTABRIA	7.551	2.469	357		10.377	7.484	2.558	365		10.407	1,16
SEGOVIA	1.317	575	66		1.958	1.328	550	65		1.943	0,80
SEVILLA	14.049	16.233	2.358	4.572	37.212	13.413	16.028	2.134	3.218	34.793	1,49
SORIA	1.445	285	49		1.779	1.445	256	50		1.751	0,48
TARRAGONA	5.784	3.901	677		10.362	6.036	3.688	562		10.286	1,40
TERUEL	955	514	69		1.538	970	501	73		1.544	0,85
TOLEDO	6.037	3.878	741		10.656	5.800	3.595	661		10.056	1,95
VALENCIA	28.506	13.469	2.784		44.759	28.257	13.198	2.384		43.839	0,95
VALLADOLID	5.043	1.840	348		7.231	5.013	1.701	330		7.044	1,79
BIZKAIA	15.887	2.910	508		19.305	15.264	2.763	441		18.468	1,21
ZAMORA	988	684	104		1.776	974	633	105		1.712	0,78
ZARAGOZA	18.357	3.465	623		22.445	17.993	3.169	547		21.709	1,23
CEUTA	236	535	171		942	227	591	134		952	0,54
MELILLA	215	322	109		646	226	378	82		686	3,03
TOTAL	**426.779**	**242.059**	**40.145**	**21.298**	**730.281**	**427.268**	**228.698**	**35.249**	**13.831**	**705.046**	**1,56**

Solicitudes, altas y plazo de reconocimiento del mes de abril.

PLAZO DE RECONOCIMIENTO

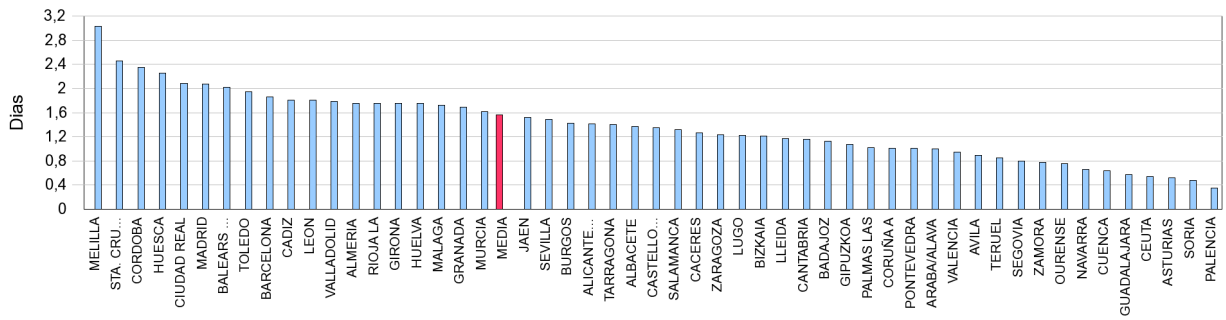

ABRIL 2014

SOLICITUDES, ALTAS Y PLAZO DE RECONOCIMIENTO POR COMUNIDADES AUTÓNOMAS

Comunidades Autónomas	Solicitudes					Altas					Plazo Recon. (días)
	Prestacion Contributiva	Subsidio	Renta Activa Inserción	Subsidio Event. Agrarios	Total	Prestacion Contributiva	Subsidio	Renta Activa Inserción	Subsidio Event. Agrarios	Total	
ANDALUCIA	59.592	72.788	10.360	18.384	161.124	57.653	68.243	9.278	12.117	147.291	1,73
ARAGON	21.360	4.706	777		26.843	20.984	4.339	715		26.038	1,37
PRINCIPADO DE AST	9.854	3.943	765		14.562	9.850	4.097	729		14.676	0,52
ILLES BALEARS	6.743	6.066	492		13.301	6.914	5.751	468		13.133	2,02
CANARIAS	15.036	14.681	3.370		33.087	17.293	13.512	2.943		33.748	1,71
CANTABRIA	7.551	2.469	357		10.377	7.484	2.558	365		10.407	1,16
CASTILLA-LA MANCH	16.023	11.210	2.294		29.527	15.690	10.813	2.097		28.600	1,61
CASTILLA Y LEON	23.773	8.670	1.494		33.937	23.477	8.217	1.438		33.132	1,34
CATALUÑA	63.390	28.785	4.955		97.130	67.389	27.108	4.223		98.720	1,76
COM. VALENCIANA	48.215	25.955	5.694		79.864	47.180	24.539	4.659		76.378	1,16
EXTREMADURA	7.092	11.449	1.467	2.914	22.922	6.750	10.659	1.309	1.714	20.432	1,18
GALICIA	24.177	12.537	1.992		38.706	24.430	12.522	1.762		38.714	1,01
COM. DE MADRID	48.152	18.981	3.119		70.252	47.373	17.214	2.559		67.146	2,07
REGION DE MURCIA	26.788	10.445	1.546		38.779	26.479	10.015	1.336		37.830	1,62
COM. FORAL DE NAV	9.935	2.160	269		12.364	9.900	2.139	251		12.290	0,66
PAIS VASCO	33.435	5.394	740		39.569	32.767	5.091	740		38.598	1,14
LA RIOJA	5.212	963	174		6.349	5.202	912	161		6.275	1,76
CEUTA	236	535	171		942	227	591	134		952	0,54
MELILLA	215	322	109		646	226	378	82		686	3,03
TOTAL	**426.779**	**242.059**	**40.145**	**21.298**	**730.281**	**427.268**	**228.698**	**35.249**	**13.831**	**705.046**	**1,56**

Notas informativas:

Solicitudes y altas del mes de abril.

El dato de solicitudes indica el número de expedientes de prestaciones recibidos.

El dato de altas indica el número de expedientes reconocidos, tanto inicialmente como por reanudación de las prestaciones, sin incluir las altas tras las prórrogas del subsidio y en el caso de RAI, indica el dato de participantes en el programa

El plazo de reconocimiento indica el número de días que median entre la fecha de solicitud y la fecha de resolución.

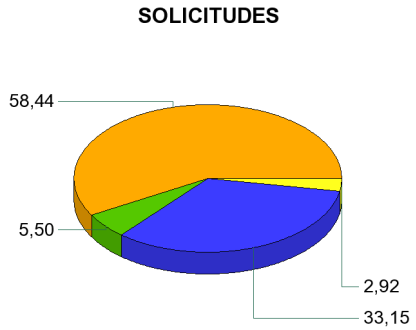

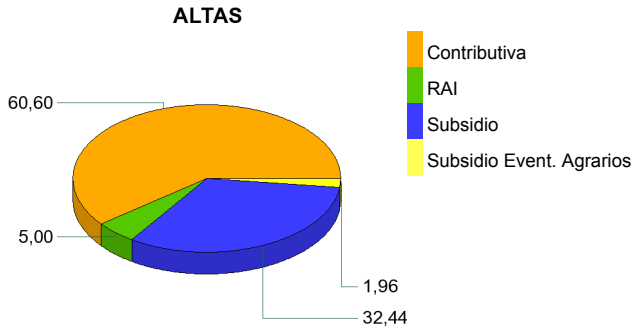

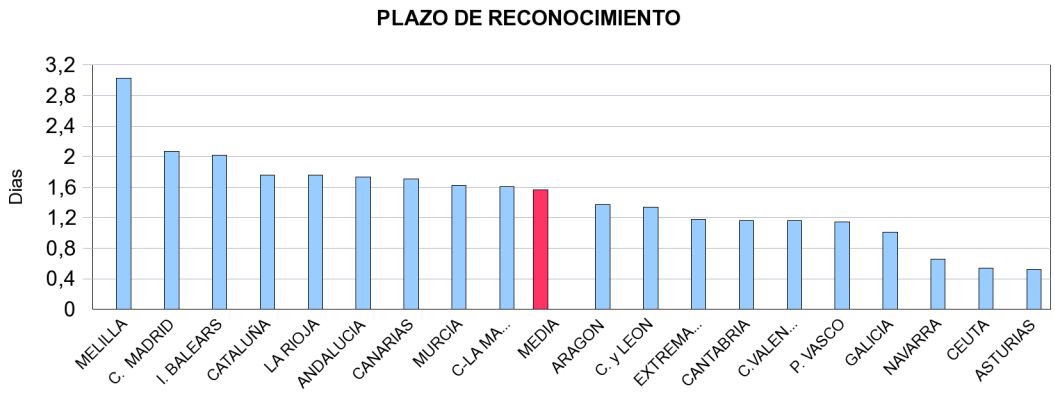

ABRIL 2014

BENEFICIARIOS DE PRESTACIONES POR DESEMPLEO POR PROVINCIAS

Provincias	Beneficiarios				
	Prestación Contributiva	Subsidio	Renta Activa de Inserción	Subsidio Eventuales Agrarios	Total
ARABA/ALAVA	7.722	4.612	528		12.862
ALBACETE	9.524	10.376	3.577		23.477
ALICANTE/ALACANT	35.623	47.606	15.517		98.746
ALMERIA	14.557	19.587	5.021	3.353	42.518
AVILA	3.240	4.066	960		8.266
BADAJOZ	14.352	28.989	6.345	10.661	60.347
BALEARS (ILLES)	20.935	26.744	3.667		51.346
BARCELONA	130.756	113.862	22.939		267.557
BURGOS	8.851	6.735	1.254		16.840
CACERES	9.662	16.687	3.030	6.427	35.806
CADIZ	23.320	45.211	12.128	9.024	89.683
CASTELLON/CASTELLO	13.400	16.598	3.797		33.795
CIUDAD REAL	12.238	15.606	4.319		32.163
CORDOBA	16.130	31.964	5.217	19.373	72.684
CORUÑA A	27.050	23.313	4.846		55.209
CUENCA	4.607	4.567	1.357		10.531
GIRONA	15.637	15.711	2.827		34.175
GRANADA	17.296	32.408	6.612	12.614	68.930
GUADALAJARA	6.559	5.309	1.261		13.129
GIPUZKOA	14.111	8.971	1.031		24.113
HUELVA	8.985	17.806	3.976	7.964	38.731
HUESCA	4.474	3.197	577		8.248
JAEN	12.284	26.015	4.205	15.795	58.299
LEON	11.329	9.825	1.854		23.008
LLEIDA	9.593	7.559	1.521		18.673
RIOJA LA	7.558	5.201	1.116		13.875
LUGO	7.228	6.408	1.284		14.920
MADRID	167.174	99.133	21.131		287.438
MALAGA	31.833	50.848	12.816	9.013	104.510
MURCIA	29.195	29.872	9.895		68.962
NAVARRA	14.689	10.299	1.591		26.579
OURENSE	6.247	7.407	1.376		15.030
ASTURIAS	24.859	22.974	4.977		52.810
PALENCIA	3.581	2.987	666		7.234
PALMAS LAS	27.098	34.502	11.815		73.415
PONTEVEDRA	24.740	26.154	5.333		56.227
SALAMANCA	7.279	7.066	1.765		16.110
STA. CRUZ DE TENERIFE	25.046	33.779	10.221		69.046
CANTABRIA	14.462	10.914	2.435		27.811
SEGOVIA	3.466	2.488	521		6.475
SEVILLA	41.690	72.667	14.637	29.994	158.988
SORIA	2.228	1.420	264		3.912
TARRAGONA	17.819	19.351	4.331		41.501
TERUEL	3.001	2.474	454		5.929
TOLEDO	18.523	18.865	5.346		42.734
VALENCIA	59.475	64.361	17.809		141.645
VALLADOLID	12.395	8.889	2.316		23.600
BIZKAIA	25.691	15.896	2.570		44.157
ZAMORA	3.744	3.876	845		8.465
ZARAGOZA	22.833	16.017	3.732		42.582
CEUTA	1.102	2.472	811		4.385
MELILLA	1.032	2.014	716		3.762
TOTAL	**1.056.223**	**1.121.658**	**259.139**	**124.218**	**2.561.238**

El dato de beneficiarios corresponde a los que están de alta el último dia del mes de abril.

El dato de subsidio incluye también a los beneficiarios de la Renta Agraria en las CC.AA de Andalucía y Extremadura.

ABRIL 2014

BENEFICIARIOS DE PRESTACIONES POR DESEMPLEO POR CC.AA.

Comunidades Autónomas	Beneficiarios				
	Prestación Contributiva	Subsidio	Renta Activa de Inserción	Subsidio Eventuales Agrarios	Total
ANDALUCIA	166.095	296.506	64.612	107.130	634.343
ARAGON	30.308	21.688	4.763		56.759
PRINCIPADO DE ASTURIAS	24.859	22.974	4.977		52.810
ILLES BALEARS	20.935	26.744	3.667		51.346
CANARIAS	52.144	68.281	22.036		142.461
CANTABRIA	14.462	10.914	2.435		27.811
CASTILLA-LA MANCHA	51.451	54.723	15.860		122.034
CASTILLA Y LEON	56.113	47.352	10.445		113.910
CATALUÑA	173.805	156.483	31.618		361.906
COM. VALENCIANA	108.498	128.565	37.123		274.186
EXTREMADURA	24.014	45.676	9.375	17.088	96.153
GALICIA	65.265	63.282	12.839		141.386
COM. DE MADRID	167.174	99.133	21.131		287.438
REGION DE MURCIA	29.195	29.872	9.895		68.962
COM. FORAL DE NAVARRA	14.689	10.299	1.591		26.579
PAIS VASCO	47.524	29.479	4.129		81.132
LA RIOJA	7.558	5.201	1.116		13.875
CEUTA	1.102	2.472	811		4.385
MELILLA	1.032	2.014	716		3.762
TOTAL	**1.056.223**	**1.121.658**	**259.139**	**124.218**	**2.561.238**

El dato de beneficiarios corresponde a los que están de alta el último dia del mes de abril.

El dato de subsidio incluye también a los beneficiarios de la Renta Agraria en las CC.AA de Andalucía y Extremadura.

DISTRIBUCIÓN DE BENEFICIARIOS

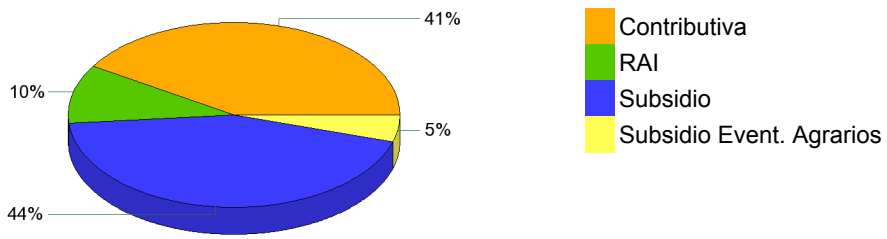

ABRIL 2014

GASTOS DE PRESTACIONES POR DESEMPLEO POR PROVINCIAS

PROVINCIAS	Gasto de Prestaciones (miles de euros)					Cuantía media prestación contributiva percibida por beneficiario (euros/mes)
	Total	Prestacion Contributiva	Subsidio Desempleo	Renta Activa Inserción	Subsidio Eventuales Agrarios	
ARABA/ALAVA	14.267	11.743	2.289	236		909,3
ALBACETE	17.696	11.356	4.839	1.500		780,4
ALICANTE/ALACANT	72.914	43.335	22.959	6.620		768,8
ALMERIA	28.726	16.103	8.937	2.189	1.498	746,7
AVILA	6.091	3.751	1.927	413		725,3
BADAJOZ	36.077	16.842	12.088	2.733	4.414	725,4
BALEARS (ILLES)	46.421	30.245	14.594	1.581		823,6
BARCELONA	251.612	186.464	55.513	9.635		884,3
BURGOS	16.521	12.615	3.358	549		857,0
CACERES	22.027	10.494	7.327	1.294	2.913	693,4
CADIZ	57.042	27.814	20.125	5.207	3.895	754,2
CASTELLON/CASTELL(	27.440	17.697	8.094	1.649		816,1
CIUDAD REAL	23.314	14.449	7.035	1.830		765,9
CORDOBA	44.242	19.356	13.986	2.264	8.636	758,4
CORUÑA A	48.599	35.115	11.417	2.067		802,0
CUENCA	8.048	5.333	2.122	593		710,0
GIRONA	30.176	21.199	7.761	1.217		813,8
GRANADA	44.566	21.523	14.418	2.828	5.797	793,9
GUADALAJARA	11.545	8.545	2.465	536		833,4
GIPUZKOA	27.362	22.305	4.596	461		930,1
HUELVA	23.421	10.879	7.708	1.734	3.100	769,1
HUESCA	7.778	5.966	1.555	257		810,0
JAEN	34.665	15.214	10.830	1.804	6.816	782,4
LEON	20.882	15.314	4.782	786		807,8
LLEIDA	16.018	11.793	3.574	652		773,4
RIOJA LA	13.620	10.573	2.559	487		849,2
LUGO	11.940	8.303	3.104	533		729,7
MADRID	285.311	229.763	46.676	8.873		851,9
MALAGA	71.540	38.878	22.917	5.579	4.166	766,6
MURCIA	56.101	37.579	14.226	4.296		776,7
NAVARRA	28.316	22.516	5.130	671		912,3
OURENSE	11.952	7.616	3.736	600		747,4
ASTURIAS	46.356	33.115	11.158	2.083		814,0
PALENCIA	6.393	4.669	1.441	283		788,4
PALMAS LAS	51.832	31.066	15.770	4.996		761,1
PONTEVEDRA	45.702	30.953	12.491	2.257		781,2
SALAMANCA	12.681	8.580	3.363	739		740,0
STA. CRUZ DE TENERI	47.086	27.198	15.435	4.453		714,9
CANTABRIA	24.904	18.604	5.246	1.054		795,3
SEGOVIA	5.596	4.230	1.148	218		770,5
SEVILLA	103.021	51.705	32.067	6.197	13.052	775,3
SORIA	3.702	2.922	673	107		828,4
TARRAGONA	35.458	24.204	9.421	1.833		832,2
TERUEL	5.208	3.826	1.190	192		792,2
TOLEDO	33.897	22.834	8.754	2.309		781,3
VALENCIA	115.784	77.601	30.598	7.585		816,9
VALLADOLID	21.556	16.371	4.218	967		805,7
BIZKAIA	47.924	38.912	7.914	1.098		912,3
ZAMORA	6.763	4.529	1.879	354		772,7
ZARAGOZA	42.342	33.006	7.757	1.579		847,9
CEUTA	2.663	1.358	968	337		817,4
MELILLA	2.281	1.192	793	296		773,3
TOTAL NACIONAL	**2.077.377**	**1.387.554**	**524.928**	**110.609**	**54.286**	**815,2**

Fuente: Datos provisionales del Servicio Público de Empleo Estatal

Notas:

Gastos contabilizados en el mes de mayo y devengados en el mes de abril.

Los gastos incluyen las cotizaciones a la Seguridad Social

Los gastos de subsidio por desempleo incluyen los de Renta Agraria

Las cuantías medias de prestación contributiva percibidas por beneficiario no incluyen las cotizaciones a la S.Social y corresponden a la cuantía bruta reconocida por mes (30 días de prestación)

La cuantía media de las prestaciones asistenciales (subsidios, renta agraria, y renta activa de inserción), es del 80% del IPREM=426,00 (14,20 € x 30 días)

CUANTÍA MEDIA PRESTACIÓN CONTRIBUTIVA POR BENEFICIARIO

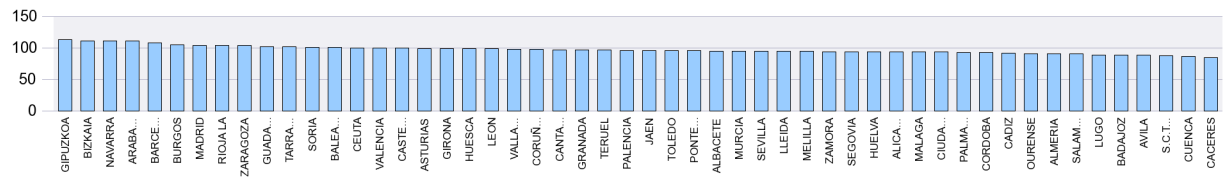

Notas: Valores nacionales = Indice 100

ABRIL 2014

GASTOS DE PRESTACIONES POR DESEMPLEO CC.AA.

CC.AA.	Gasto de Prestaciones (miles de euros)					Cuantía media prestación contributiva percibida por beneficiario (euros/mes)
	Total	Prestación Contributiva	Subsidio	Renta Activa de Inserción	Subsidio Eventuales Agrarios	
ANDALUCIA	407.223	201.474	130.988	27.802	46.959	768,7
ARAGON	55.327	42.797	10.502	2.028		836,8
PRINCIPADO DE ASTURIAS	46.356	33.115	11.158	2.083		814,0
ILLES BALEARS	46.421	30.245	14.594	1.581		823,6
CANARIAS	98.918	58.264	31.205	9.449		738,9
CANTABRIA	24.904	18.604	5.246	1.054		795,3
CASTILLA-LA MANCHA	94.500	62.517	25.215	6.768		777,7
CASTILLA Y LEON	100.185	72.980	22.789	4.416		796,5
CATALUÑA	333.264	243.660	76.268	13.336		866,5
COM. VALENCIANA	216.138	138.633	61.651	15.855		801,0
EXTREMADURA	58.104	27.336	19.414	4.026	7.327	712,5
GALICIA	118.193	81.988	30.748	5.457		780,8
COM. DE MADRID	285.311	229.763	46.676	8.873		851,9
REGION DE MURCIA	56.101	37.579	14.226	4.296		776,7
COM. FORAL DE NAVARRA	28.316	22.516	5.130	671		912,3
PAIS VASCO	89.553	72.960	14.799	1.794		917,1
LA RIOJA	13.620	10.573	2.559	487		849,2
CEUTA	2.663	1.358	968	337		817,4
MELILLA	2.281	1.192	793	296		773,3
TOTAL NACIONAL	**2.077.377**	**1.387.554**	**524.928**	**110.609**	**54.286**	**815,2**

Fuente: Datos provisionales del Servicio Público de Empleo Estatal

Notas:

Gastos contabilizados en el mes de mayo y devengados en el mes de abril.

Los gastos incluyen las cotizaciones a la Seguridad Social

Los gastos de subsidio por desempleo incluyen los de Renta Agraria

Las cuantías medias de prestación contributiva percibidas por beneficiario no incluyen las cotizaciones a la S.Social y corresponden a la cuantía bruta reconocida por mes (30 días de prestación).

La cuantía media de las prestaciones asistenciales (subsidios, renta agraria y renta activa de inserción), es del 80% del IPREM=426,00 euros (14,20 € x 30 días)

DISTRIBUCIÓN DE GASTOS DE PRESTACIONES DE DESEMPLEO

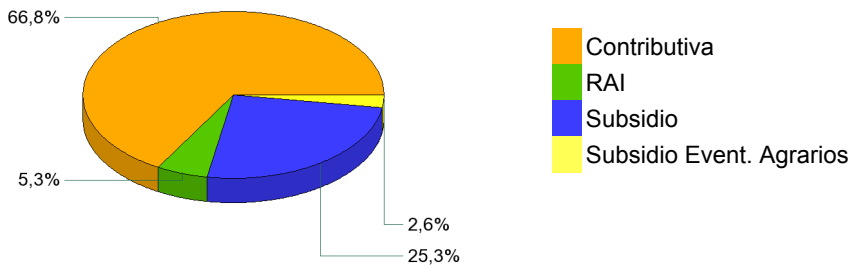

CUANTÍA MEDIA PRESTACIÓN CONTRIBUTIVA POR BENEFICIARIO

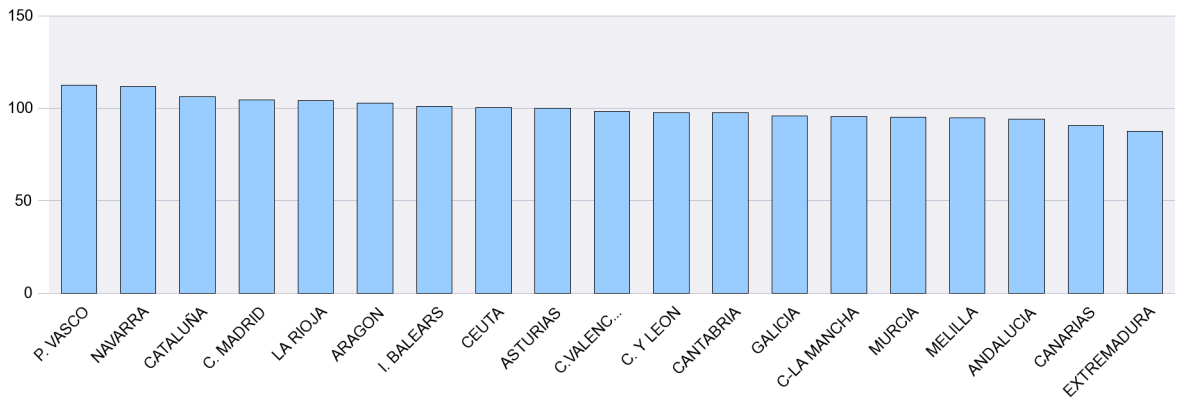

Notas: Valores nacionales = Indice 100

ABRIL 2014

SÍNTESIS DE DATOS NACIONALES DE BENEFICIARIOS DE PRESTACIONES POR DESEMPLEO EXTRANJEROS

	2012	2013	INCREMENTO 2013 S/ 2012 (%)	2014	INCREMENTO 2014 S/ 2013 (%)
Nº DE BENEFICIARIOS	**349.963**	**303.156**	**-13,4**	**241.963**	**-20,2**
Prestación Contributiva	149.933	133.551	-10,9	103.145	-22,8
Subsidio	164.099	139.651	-14,9	109.486	-21,6
Renta Activa de Inserción	33.339	27.270	-18,2	26.713	-2,0
Subsidio Eventuales Agrarios	2.592	2.684	3,5	2.619	-2,4
ENTORNO COMUNITARIO	**114.947**	**109.467**	**-4,8**	**95.716**	**-12,6**
ENTORNO NO COMUNITARIO	**235.016**	**193.689**	**-17,6**	**146.247**	**-24,5**
% SOBRE TOTAL BENEFICIARIOS	**11,98**	**10,45**	**-12,8**	**9,45**	**-9,6**
Prestación Contributiva	11,11	10,09	-9,2	9,77	-3,2
Subsidio	13,65	11,51	-15,7	9,76	-15,2
Renta Activa de Inserción	14,22	11,59	-18,5	10,31	-11,0
Subsidio Eventuales Agrarios	1,90	2,08	9,5	2,11	1,2
% BENEFICIARIOS s/DEMANDANTES DE EMPLEO EXTRANJEROS	**40,60**	**37,65**	**-7,26**	**34,22**	**-9,11**
GASTO (Miles de Euros) (1)	**249.639**	**212.952**	**-14,7**	**159.382**	**-25,2**
Prestación Contributiva	159.769	140.035	-12,4	101.519	-27,5
Subsidio	75.526	61.033	-19,2	46.334	-24,1
Renta Activa de Inserción	13.186	10.692	-18,9	10.362	-3,1
Subsidio Eventuales Agrarios	1.158	1.192	2,9	1.167	-2,1
% S/ GASTO TOTAL PRESTACIONES	**9,5**	**8,3**	**-12,6**	**7,7**	**-7,2**

(1) Datos estimados.

Fuente: Datos provisionales del Servicio Público de Empleo Estatal correspondiente al mes de abril de cada año.

Notas:

En el entorno comunitario se incluyen los países de la UE, inclusive los de régimen transitorio, los del Espacio Económico Europeo (Liechtenstein, Islandia y Noruega) y la Confederación Suiza.

ABRIL 2014

SÍNTESIS DE DATOS NACIONALES DE BENEFICIARIOS DE PRESTACIONES POR DESEMPLEO EXTRANJEROS

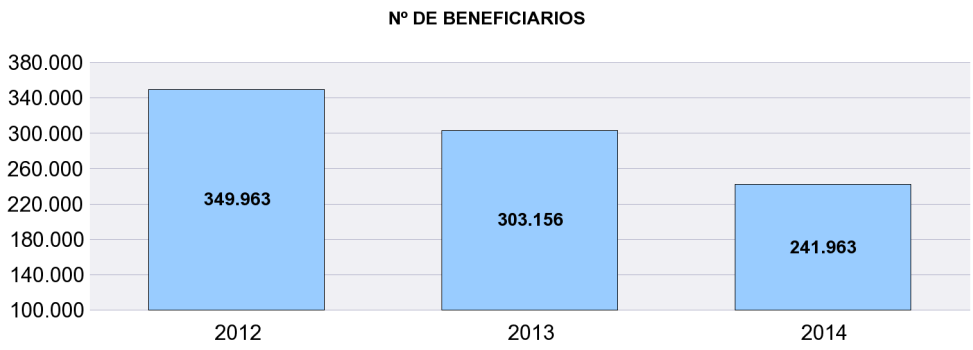

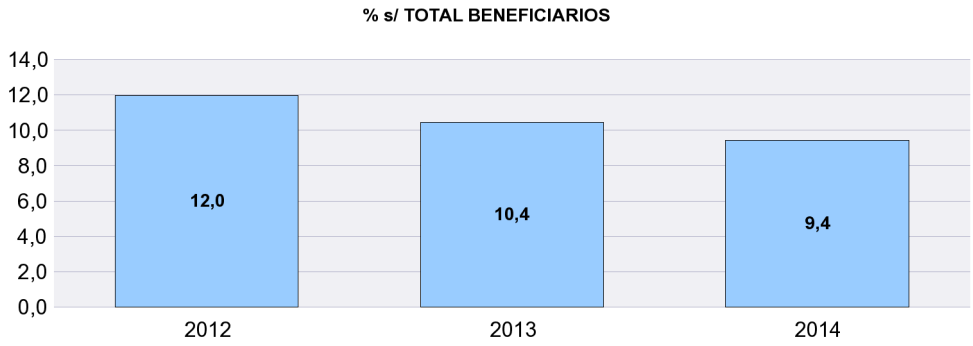

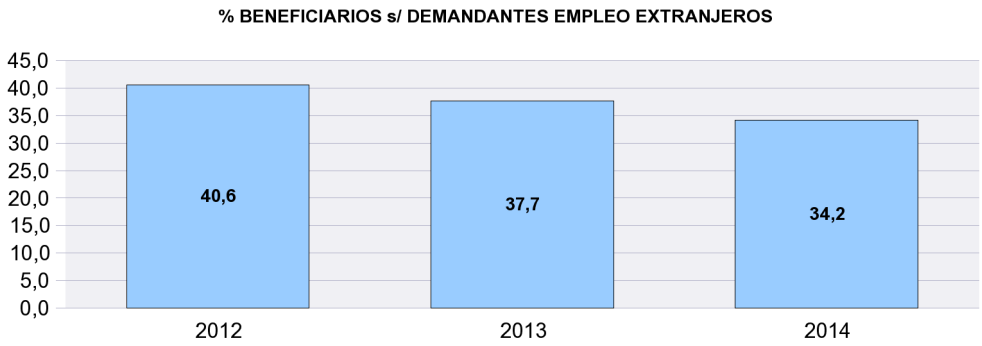

ABRIL 2014

SÍNTESIS DE DATOS NACIONALES DE BENEFICIARIOS DE PRESTACIONES POR DESEMPLEO EXTRANJEROS

EVOLUCIÓN DEL GASTO DE BENEFICIARIOS EXTRANJEROS

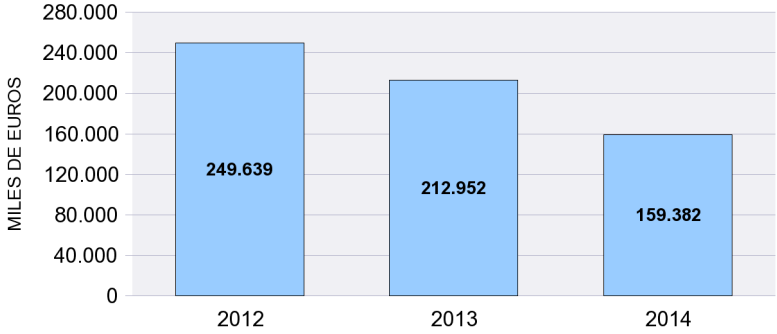

DISTRIBUCIÓN DEL GASTO DE BENEFICIARIOS EXTRANJEROS POR TIPO DE PRESTACIÓN (%)

AÑO 2012

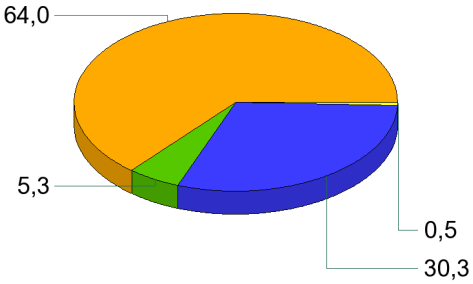

AÑO 2013

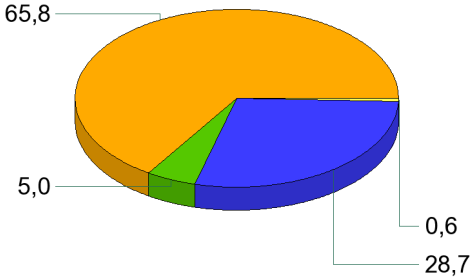

AÑO 2014

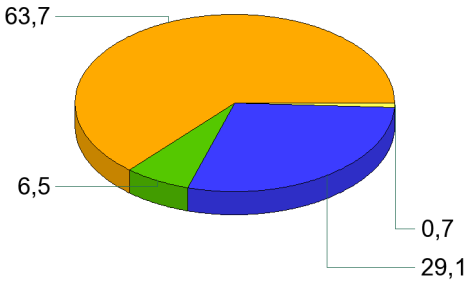

- Contributiva
- RAI
- Subsidio
- Subsidio Event. Agrarios

EVOLUCIÓN % GASTO BENEFICIARIOS EXTRANJEROS s/GASTO TOTAL EN PRESTACIONES

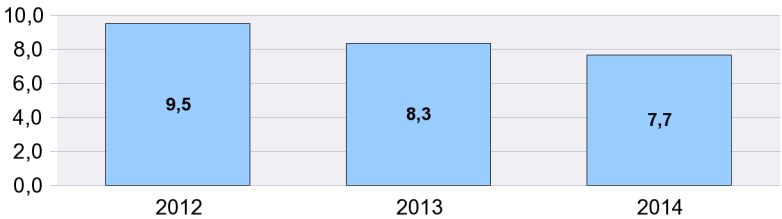

ABRIL 2014

DISTRIBUCIÓN DE LOS BENEFICIARIOS EXTRANJEROS POR PROVINCIAS

	Beneficiarios extranjeros			
	Total	Países comunitarios	Países no comunitarios	%
ARABA/ALAVA	1.349	311	1.038	0,56
ALBACETE	1.639	772	867	0,68
ALICANTE/ALACANT	10.931	4.626	6.305	4,52
ALMERIA	7.859	2.972	4.887	3,25
AVILA	778	332	446	0,32
BADAJOZ	1.095	634	461	0,45
BALEARS (ILLES)	8.147	3.586	4.561	3,37
BARCELONA	35.865	7.492	28.373	14,82
BURGOS	1.923	1.249	674	0,79
CACERES	1.692	331	1.361	0,70
CADIZ	1.752	637	1.115	0,72
CASTELLON/CASTELLO	7.207	4.791	2.416	2,98
CIUDAD REAL	2.682	1.706	976	1,11
CORDOBA	1.203	575	628	0,50
CORUÑA A	1.620	538	1.082	0,67
CUENCA	1.739	1.197	542	0,72
GIRONA	7.450	1.826	5.624	3,08
GRANADA	2.777	1.124	1.653	1,15
GUADALAJARA	2.289	1.330	959	0,95
GIPUZKOA	1.975	639	1.336	0,82
HUELVA	1.725	866	859	0,71
HUESCA	1.456	871	585	0,60
JAEN	1.293	294	999	0,53
LEON	1.301	655	646	0,54
LLEIDA	5.095	2.132	2.963	2,11
RIOJA LA	2.161	1.060	1.101	0,89
LUGO	850	334	516	0,35
MADRID	42.811	18.008	24.803	17,69
MALAGA	7.709	3.113	4.596	3,19
MURCIA	7.754	1.590	6.164	3,20
NAVARRA	2.978	1.294	1.684	1,23
OURENSE	722	467	255	0,30
ASTURIAS	2.344	983	1.361	0,97
PALENCIA	394	186	208	0,16
PALMAS LAS	5.869	2.056	3.813	2,43
PONTEVEDRA	1.980	821	1.159	0,82
SALAMANCA	763	366	397	0,32
STA. CRUZ DE TENERIFE	4.846	2.228	2.618	2,00
CANTABRIA	1.791	643	1.148	0,74
SEGOVIA	1.381	961	420	0,57
SEVILLA	3.215	1.162	2.053	1,33
SORIA	555	276	279	0,23
TARRAGONA	7.837	2.987	4.850	3,24
TERUEL	1.197	648	549	0,49
TOLEDO	4.445	2.517	1.928	1,84
VALENCIA	14.228	6.327	7.901	5,88
VALLADOLID	1.551	1.009	542	0,64
BIZKAIA	2.623	751	1.872	1,08
ZAMORA	476	340	136	0,20
ZARAGOZA	7.295	4.081	3.214	3,01
CEUTA	487	8	479	0,20
MELILLA	859	14	845	0,36
TOTAL NACIONAL	**241.963**	**95.716**	**146.247**	**100,00**

ABRIL 2014

DISTRIBUCIÓN DE LOS BENEFICIARIOS EXTRANJEROS POR COMUNIDADES AUTÓNOMAS

	TOTAL					COMUNITARIOS					NO COMUNITARIOS				
	Prestaciones R.D.Leg 1/94		Subs. Event. Agr.	RAI	Total	Prestaciones R.D.Leg 1/94		Subs. Event. Agr.	RAI	Total	Prestaciones R.D.Leg 1/94		Subs. Event. Agr.	RAI	Total
	Contrib.	Subsidio				Contrib.	Subsidio				Contrib.	Subsidio			
ANDALUCIA	10.499	11.725	1.615	3.694	27.533	4.564	4.690	197	1.292	10.743	5.935	7.035	1.418	2.402	16.790
ARAGON	4.353	4.595		1.000	9.948	2.532	2.634		434	5.600	1.821	1.961		566	4.348
PRINCIPADO DE AST	945	1.090		309	2.344	437	434		112	983	508	656		197	1.361
ILLES BALEARS	2.922	4.697		528	8.147	1.338	2.090		158	3.586	1.584	2.607		370	4.561
CANARIAS	4.674	4.640		1.401	10.715	2.067	1.684		533	4.284	2.607	2.956		868	6.431
CANTABRIA	696	903		192	1.791	278	295		70	643	418	608		122	1.148
CASTILLA-LA MANCH	5.009	6.285		1.500	12.794	3.069	3.691		762	7.522	1.940	2.594		738	5.272
CASTILLA Y LEON	3.806	4.337		979	9.122	2.426	2.391		557	5.374	1.380	1.946		422	3.748
CATALUÑA	24.782	25.600		5.865	56.247	7.994	5.468		975	14.437	16.788	20.132		4.890	41.810
COM. VALENCIANA	12.384	15.016		4.966	32.366	6.210	7.587		1.947	15.744	6.174	7.429		3.019	16.622
EXTREMADURA	662	841	1.004	280	2.787	393	429	21	122	965	269	412	983	158	1.822
GALICIA	2.093	2.472		607	5.172	943	968		249	2.160	1.150	1.504		358	3.012
COM. DE MADRID	20.854	18.482		3.475	42.811	9.184	7.693		1.131	18.008	11.670	10.789		2.344	24.803
REGION DE MURCIA	4.026	3.042		686	7.754	713	671		206	1.590	3.313	2.371		480	6.164
COM. FORAL DE NAV	1.383	1.352		243	2.978	673	540		81	1.294	710	812		162	1.684
PAIS VASCO	2.763	2.661		523	5.947	993	603		105	1.701	1.770	2.058		418	4.246
LA RIOJA	1.043	899		219	2.161	539	434		87	1.060	504	465		132	1.101
CEUTA	87	311		89	487	2	6			8	85	305		89	479
MELILLA	164	538		157	859	10	3		1	14	154	535		156	845
TOTAL	**103.145**	**109.486**	**2.619**	**26.713**	**241.963**	**44.365**	**42.311**	**218**	**8.822**	**95.716**	**58.780**	**67.175**	**2.401**	**17.891**	**146.247**

BENEFICIARIOS EXTRANJEROS COMUNITARIOS (%)

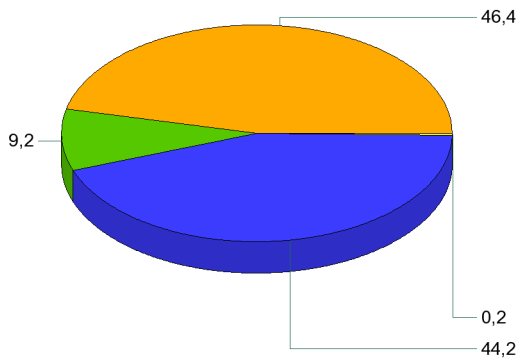

BENEFICIARIOS EXTRANJEROS NO COMUNITARIOS (%)

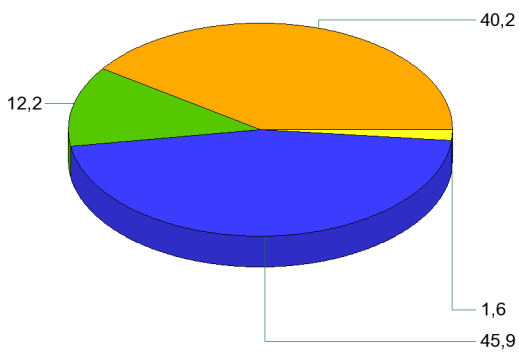

Contributiva
RAI
Subsidio
Subsidio Event. Agrarios

ABRIL 2014

RELACIÓN DE LOS 60 PAÍSES CON MAYOR PROPORCIÓN DE BENEFICIARIOS DE PRESTACIONES POR DESEMPLEO EXTRANJEROS DEL TOTAL DE PAÍSES

	Beneficiarios extranjeros	% s/Total de beneficiarios extranjeros
RUMANIA	50.726	20,96
MARRUECOS	44.801	18,52
ECUADOR	15.935	6,59
BULGARIA	11.484	4,75
COLOMBIA	11.250	4,65
ITALIA	8.165	3,37
PORTUGAL	6.588	2,72
BOLIVIA	6.210	2,57
UCRANIA	5.947	2,46
PERÚ	5.460	2,26
ARGENTINA	4.831	2,00
POLONIA	4.030	1,67
DOMINICANA, REPÚBLICA	3.873	1,60
SENEGAL	3.723	1,54
PAKISTÁN	3.161	1,31
FRANCIA	3.120	1,29
BRASIL	3.043	1,26
ARGELIA	2.965	1,23
ALEMANIA	2.943	1,22
REINO UNIDO	2.942	1,22
CUBA	2.887	1,19
RUSIA, FEDERACION DE	2.434	1,01
NIGERIA	2.137	0,88
URUGUAY	2.061	0,85
CHINA	2.059	0,85
VENEZUELA	2.059	0,85
PARAGUAY	1.871	0,77
MALÍ	1.785	0,74
CHILE	1.504	0,62
GAMBIA	1.489	0,62
GHANA	1.325	0,55
LITUANIA	1.284	0,53
MOLDAVIA, REPÚBLICA DE	1.272	0,53
FILIPINAS	1.105	0,46
INDIA	928	0,38
ARMENIA	862	0,36
GUINEA	855	0,35
HOLANDA (PAISES BAJOS)	827	0,34
MAURITANIA	783	0,32
HONDURAS	760	0,31
BÉLGICA	700	0,29
GEORGIA	612	0,25
MÉJICO	501	0,21
CHECA, REPÚBLICA	439	0,18
ESLOVAQUIA	411	0,17
HUNGRÍA	402	0,17
BANGLADESH	390	0,16
GUINEA BISSAU	371	0,15
SUECIA	331	0,14
CAMERÚN	315	0,13
GUINEA ECUATORIAL	307	0,13
ESTADOS UNIDOS	295	0,12
NICARAGUA	267	0,11
CABO VERDE	207	0,09
COSTA DE MARFIL	207	0,09
IRLANDA	194	0,08
AUSTRIA	188	0,08
LETONIA	174	0,07
BIELORUSIA (BELARUS)	172	0,07
SUIZA	151	0,06
RESTO	3.845	1,59
TOTAL	**241.963**	**100,00**

ABRIL 2014

EVOLUCIÓN MENSUAL DEL GASTO DE PRESTACIONES

Datos provisionales.

Gastos contabilizados en el mes de mayo y devengados en el mes de abril, incluyen las cotizaciones a la Seguridad Social

MESES	AÑO 2013			AÑO 2014		
	GASTO DE PRESTACIONES (Miles de euros)	% DE VARIACIÓN		GASTO DE PRESTACIONES (Miles de euros)	% DE VARIACIÓN	
		MENSUAL	ANUAL		MENSUAL	ANUAL
ENERO	2.777.174	4,99	2,63	2.382.787	3,79	-14,20
FEBRERO	2.720.223	-2,05	-0,03	2.289.584	-3,91	-15,83
MARZO	2.624.720	-3,51	-1,82	2.187.934	-4,44	-16,64
ABRIL	2.556.390	-2,60	-2,47	2.077.377	-5,05	-18,74
MAYO	2.497.538	-2,30	-3,83			
JUNIO	2.402.703	-3,80	-5,55			
JULIO	2.439.637	1,54	-5,94			
AGOSTO	2.463.837	0,99	-7,07			
SEPTIEMBRE	2.342.800	-4,91	-9,53			
OCTUBRE	2.328.742	-0,60	-11,89			
NOVIEMBRE	2.355.563	1,15	-12,52			
DICIEMBRE	2.295.814	-2,54	-13,21			

EVOLUCIÓN MENSUAL DEL GASTO MEDIO POR BENEFICIARIO DE PRESTACIONES

No se incluyen los gastos del subsidio para trabajadores eventuales agrarios

MESES	AÑO 2013			AÑO 2014		
	GASTO MEDIO POR BENEFICIARIO	% DE VARIACIÓN		GASTO MEDIO POR BENEFICIARIO	% DE VARIACIÓN	
		MENSUAL	ANUAL		MENSUAL	ANUAL
ENERO	928,38	1,16	0,75	869,07	1,24	-6,39
FEBRERO	916,94	-1,23	-0,68	852,18	-1,94	-7,06
MARZO	911,43	-0,60	-1,11	838,46	-1,61	-8,01
ABRIL	901,49	-1,09	-1,93	830,15	-0,99	-7,91
MAYO	896,75	-0,53	-2,42			
JUNIO	878,72	-2,01	-2,97			
JULIO	867,91	-1,23	-4,59			
AGOSTO	875,62	0,89	-4,60			
SEPTIEMBRE	883,02	0,85	-5,83			
OCTUBRE	864,29	-2,12	-7,14			
NOVIEMBRE	860,99	-0,38	-6,36			
DICIEMBRE	858,43	-0,30	-6,46			

ABRIL 2014

EVOLUCIÓN MENSUAL SOLICITUDES DE PRESTACIONES

MESES	AÑO 2013			AÑO 2014		
	SOLICITUDES DE PRESTACIONES	% DE VARIACIÓN		SOLICITUDES DE PRESTACIONES	% DE VARIACIÓN	
		MENSUAL	ANUAL		MENSUAL	ANUAL
ENERO	1.061.364	22,97	14,00	950.947	28,39	-10,40
FEBRERO	820.672	-22,68	-5,79	719.675	-24,32	-12,31
MARZO	843.238	2,75	-2,54	773.649	7,50	-8,25
ABRIL	927.740	10,02	5,08	730.281	-5,61	-21,28
MAYO	970.660	4,63	0,53			
JUNIO	893.832	-7,92	-5,89			
JULIO	1.005.061	12,44	-2,11			
AGOSTO	769.024	-23,48	-8,86			
SEPTIEMBRE	805.528	4,75	-6,45			
OCTUBRE	976.741	21,25	-12,89			
NOVIEMBRE	919.600	-5,85	-13,97			
DICIEMBRE	740.690	-19,46	-14,18			

EVOLUCIÓN MENSUAL DE BENEFICIARIOS DE PRESTACIONES

MESES	AÑO 2013			AÑO 2014		
	BENEFICIARIOS	% DE VARIACIÓN		BENEFICIARIOS	% DE VARIACIÓN	
		MENSUAL	ANUAL		MENSUAL	ANUAL
ENERO	3.062.396	3,55	1,67	2.805.275	2,27	-8,40
FEBRERO	3.034.866	-0,90	0,39	2.750.074	-1,97	-9,38
MARZO	2.945.056	-2,96	-0,94	2.671.085	-2,87	-9,30
ABRIL	2.901.912	-1,46	-0,70	2.561.238	-4,11	-11,74
MAYO	2.852.801	-1,69	-1,60			
JUNIO	2.801.625	-1,79	-2,77			
JULIO	2.876.557	2,67	-1,58			
AGOSTO	2.879.784	0,11	-2,72			
SEPTIEMBRE	2.721.296	-5,50	-4,06			
OCTUBRE	2.761.379	1,47	-5,29			
NOVIEMBRE	2.801.262	1,44	-6,66			
DICIEMBRE	2.742.905	-2,08	-7,25			

EVOLUCIÓN MENSUAL DEL PLAZO DE RECONOCIMIENTO DE PRESTACIONES

MESES	AÑO 2013			AÑO 2014		
	PLAZO DE RECONOCIMIENTO	% DE VARIACIÓN		PLAZO DE RECONOCIMIENTO	% DE VARIACIÓN	
		MENSUAL	ANUAL		MENSUAL	ANUAL
ENERO	2,48	36,83	24,02	2,06	37,65	-16,93
FEBRERO	2,37	-4,64	18,27	1,80	-12,83	-24,06
MARZO	2,29	-3,39	14,25	1,48	-17,34	-35,02
ABRIL	2,29	0,37	10,96	1,56	4,75	-32,18
MAYO	2,06	-10,02	27,70			
JUNIO	1,85	-10,58	6,54			
JULIO	1,97	6,86	-14,02			
AGOSTO	2,01	1,89	-22,36			
SEPTIEMBRE	1,90	-5,28	-21,31			
OCTUBRE	1,77	-6,81	-28,84			
NOVIEMBRE	1,59	-10,33	-32,55			
DICIEMBRE	1,50	-5,86	-17,43			