XUNTA DE GALICIA

axencia galega de Innovación

ga in

PIDi

MINISTERIO DE ECONOMÍA Y COMPETITIVIDAD

CDTI Centro para el Desarrollo Tecnológico Industrial

Comisión Europea

HORIZON 2020

OPORTUNIDADES DE FINANCIAMENTO

ACTIVIDADES DE DIFUSIÓN
AXENCIA GALEGA DE INNOVACIÓN

COLABORAN:

UNIVERSIDADE DA CORUÑA

CESGA

tecnópole parque tecnológico de galicia

cel Confederación de Empresarios de Lugo

ZFV CONSORCIO ZONA FRANCA DE VIGO

XORNADAS INFORMATIVAS HORIZON 2020

O programa Horizon 2020 será o principal instrumento co que contará a Unión Europea para abordar os principais retos sociais, promover o liderado industrial e reforzar a excelencia da súa base científica a través da investigación e a innovación.

Cun orzamento de 76.880 millóns de euros para o periodo 2014-2020, Horizon 2020 integra por primeira vez todas as fases da cadea de innovación, dende a xeración do coñecemento ata as actividades máis próximas ao mercado.

Pola súa banda, a Estratexia de Especialización Intelixente de Galicia 2014-2020 (RIS3 Galicia) define, de forma coordinada e conxunta, a Estratexia para a investigación e a innovación en Galicia baseada no concepto de Especialización Intelixente.

RIS3 Galicia identifica 3 retos claros que marcarán o camiño da especialización en Galicia:

- Reto 1: Novo modelo de xestión innovadora de recursos naturais e culturais baseado na innovación
- Reto 2: Novo modelo industrial sustentado na competitividade e o coñecemento
- Reto 3: Novo modelo de vida saudable cimentado no envellecemento activo da poboación

Neste marco, a Axencia Galega de Innovación organiza unha serie de xornadas informativas co obxectivo de dar a coñecer os instrumentos dispoñibles no Horizon 2020 que resposten aos retos identificados na Estratexia RIS3 Galicia.

Esta acción está dirixida a empresas (especialmente PEMEs), centros de investigación públicos e privados e centros tecnolóxicos, así como calquera persoa interesada en participar en programas europeos de investigación e innovación.

COLABORAN:

XUNTA DE GALICIA

axencia galega de Innovación

gain

PIDi

MINISTERIO DE ECONOMÍA Y COMPETITIVIDAD

CDTI Centro para el Desarrollo Tecnológico Industrial

01

Na xornada "SOCIEDADES SEGURAS" presentaranse as oportunidades de financiamento que ofrece o Programa Horizon 2020 no ámbito da Seguridade e explicaranse as principais claves para conseguir propostas exitosas. Tamén se describirán as axudas e os servizos de apoio que a Axencia Galega de Innovación (GAIN) pon a disposición das PEMES galegas e dos axentes de innovación para a elaboración das propostas.

A xornada terá un carácter eminentemente práctico, na cal se dará resposta ás dúbidas que puideran ter os asistentes. En tal senso, as empresas que o desexen poderán manter unha entrevista bilateral con representantes de CDTI e de GAIN para aclarar dúbidas.

COLABORAN:

UNIVERSIDADE DA CORUÑA

CESGA

tecnópole parque tecnolóxico de galicia

cel Confederación de Empresarios de Lugo

ZFV CONSORCIO ZONA FRANCA DE VIGO

SOCIEDADES SEGURAS

7 de maio de 2014, Santiago de Compostela
Centro de Supercomputación de Galicia,
Avenida de Vigo s/n

10:00 – 10:05
BENVIDA E PRESENTACIÓN.

10:05 – 10:30
DA ESTRATEXIA DE ESPECIALIZACIÓN INTELIXENTE DE GALICIA (RIS3).
Representante da Axencia Galega de Innovación

10:30 – 11:30
SOCIEDADES SEGURAS: OPORTUNIDADES DE FINANCIAMENTO EN HORIZON 2020 E REGRAS DE PARTICIPACIÓN.
Julio Dolado.
Punto Nacional de Contacto de Seguridade. CDTI.

11:30 – 12:00
Pausa – Café.

12:00 –12:30
AXUDAS DA AXENCIA GALEGA DE INNOVACIÓN Á PARTICIPACIÓN DAS PEMES GALEGAS EN PROGRAMAS EUROPEOS E NACIONAIS DE I+D+I. OS BONOS DE INNOVACIÓN.
Representante da Axencia Galega de Innovación

12:30 –13:00
SERVIZOS E FERRAMENTAS DE APOIO DA AXENCIA GALEGA DE INNOVACIÓN Á PARTICIPACIÓN GALEGA EN PROGRAMAS EUROPEOS DE I+D+I.
Representante da Axencia Galega de Innovación

É precisa a inscrición a través do formulario online no seguinte enlace. Indique se está interesado en manter unha reunión bilateral cun técnico de CDTI para revisar as proposta de proxecto ou cun técnico de GAIN para resolver dúbidas sobre os instrumentos de apoio á participación galega en programas europeos de I+D. Nestes casos, deberá remitir cumprimentada a Ficha de Información que se xunta antes do 6 de maio ó correo (informa.gain@xunta.es). De non enviar dita Ficha, non será posible celebrar a reunión.

Tamén se poderá asistir a través de videoconferencia, previa inscrición, dende as seguintes sedes:

FERROL:
CIS Galicia, A Cabana s/n

LUGO:
CEL, Praza Santo Domingo 6-8, 2ª Planta

OURENSE:
Tecnópole, San Cibrao das Viñas s/n

VIGO:
Zona Franca de Vigo, Área Portuaria de Bouzas, s/n

COLABORAN:

XUNTA DE GALICIA

axencia galega de Innovación

gain

PIDi

MINISTERIO DE ECONOMÍA Y COMPETITIVIDAD

CDTI Centro para el Desarrollo Tecnológico Industrial

02

Na xornada "TRANSPORTE INTELIXENTE, ECOLÓXICO E INTEGRADO" presentaranse as oportunidades de financiamento que ofrece o Programa Horizon 2020 no ámbito do Transporte e explicaranse as principais claves para conseguir propostas exitosas. Tamén se describirán as axudas e os servizos de apoio que a Axencia Galega de Innovación (GAIN) pon a disposición das PEMES galegas e dos axentes de innovación para a elaboración das propostas.

A xornada terá un carácter eminentemente práctico, na cal se dará resposta ás dúbidas que puideran ter os asistentes. En tal senso, as empresas que o desexen poderán manter unha entrevista bilateral con representantes de CDTI e de GAIN para aclarar dúbidas.

COLABORAN:

UNIVERSIDADE DA CORUÑA

CESGA

tecnópole parque tecnolóxico de galicia

cel Confederación de Empresarios de Lugo

ZFV CONSORCIO ZONA FRANCA DE VIGO

TRANSPORTE INTELIXENTE, ECOLÓXICO E INTEGRADO

13 de maio de 2014, Ferrol

CIS Galicia, A Cabana s/n

10:00 – 10:05
BENVIDA E PRESENTACIÓN.

10:05 – 10:30
DA ESTRATEXIA DE ESPECIALIZACIÓN INTELIXENTE DE GALICIA (RIS3) A HORIZON 2020.
Representante da Axencia Galega de Innovación

10:30 – 11:30
TRANSPORTE INTELIXENTE, ECOLÓXICO E INTEGRADO: OPORTUNIDADES DE FINANCIAMENTO EN HORIZON 2020 E REGRAS DE PARTICIPACIÓN.
Juan Francisco Reyes.
Punto Nacional de Contacto de Transporte. CDTI.

11:30 – 12:00
Pausa – Café.

12:00 – 12:40
AXUDAS E INSTRUMENTOS DE APOIO DA AXENCIA GALEGA DE INNOVACIÓN Á PARTICIPACIÓN DAS PEMES GALEGAS EN PROGRAMAS EUROPEOS E NACIONAIS DE I+D+I. BONOS DE INNOVACIÓN E SERVIZOS DE APOIO.
Representantes da Axencia Galega de Innovación

É precisa a inscrición a través do formulario online no seguinte enlace. Indique se está interesado en manter unha reunión bilateral cun técnico de CDTI para revisar as proposta de proxecto ou cun técnico de GAIN para resolver dúbidas sobre os instrumentos de apoio á participación galega en programas europeos de I+D. Nestes casos, deberá remitir cumprimentada a Ficha de Información que se xunta antes do 9 de maio ó correo (informa.gain@xunta.es). De non enviar dita Ficha, non será posible celebrar a reunión.

Tamén se poderá asistir a través de videoconferencia, previa inscrición, dende as seguintes sedes:

A CORUÑA:
UDC, Salón de Actos (andar -4) edif Servizos Centrais de Investigación, Campus Elviña

LUGO:
CEL, Praza Santo Domingo 6-8, 2ª Planta

OURENSE:
Tecnópole, San Cibrao das Viñas s/n

SANTIAGO DE COMPOSTELA:
Centro de Supercomputación de Galicia, Avenida de Vigo s/n

VIGO:
Zona Franca de Vigo, Área Portuaria de Bouzas, s/n

COLABORAN:

XUNTA DE GALICIA

axencia galega de Innovación

gain

PIDi

MINISTERIO DE ECONOMÍA Y COMPETITIVIDAD

CDTI Centro para el Desarrollo Tecnológico Industrial

NAVALIA

INTERNATIONAL SHIPBUILDING EXHIBITION

03

Do 20 ao 22 de maio celebrase en Vigo NAVALIA 2014, punto de encontro internacional da industria naval. Dentro das xornadas técnicas e no marco do proxecto AUXNAVALIA Plus a Axencia Galega de Innovación (GAIN) organiza a xornada "HORIZON 2020 – INDUSTRIA NAVAL" . Presentaranse as oportunidades de financiamento que ofrece o Programa Horizon 2020 no ámbito do sector naval e explicaranse as principais claves para conseguir propostas exitosas. Tamén se describirán as axudas e os servizos de apoio que pon a disposición das PEMES asistentes ao evento e dos axentes de innovación para a elaboración das propostas.

A xornada terá un carácter eminentemente práctico, na cal se dará resposta ás dúbidas que puideran ter os asistentes. En tal senso, as empresas que o desexen poderán manter unha entrevista bilateral co Punto Nacional de Contacto de H2020 e cos representantes de GAIN para aclarar dúbidas.

COLABORAN:

UNIVERSIDADE DA CORUÑA

CESGA

tecnópole parque tecnolóxico de galicia

cel Confederación de Empresarios de Lugo

ZFV CONSORCIO ZONA FRANCA DE VIGO

INDUSTRIA NAVAL

21 de maio de 2014, NAVALIA, Vigo
Instituto Feiral de Vigo,
Avda. do Aeroporto, 772, Cotogrande

10:00 – 10:05
BENVIDA E PRESENTACIÓN.

10:05 – 10:30
DA ESTRATEXIA DE ESPECIALIZACIÓN INTELIXENTE DE GALICIA (RIS3) A HORIZON 2020.
Representante da Axencia Galega de Innovación

10:30 – 11:30
OPORTUNIDADES DE FINANCIAMENTO PARA A INDUSTRIA NAVAL EN HORIZON 2020 E REGRAS DE PARTICIPACIÓN.
Anxo Moreira.
Punto Nacional de Contacto H2020. Universidade de Vigo.

11:30 – 12:00
Pausa – Café.

12:00 – 12:40
AXUDAS E INSTRUMENTOS DE APOIO DA AXENCIA GALEGA DE INNOVACIÓN Á PARTICIPACIÓN DAS PEMES GALEGAS EN PROGRAMAS EUROPEOS E NACIONAIS DE I+D+I. BONOS DE INNOVACIÓN E SERVIZOS DE APOIO.
Representante da Axencia Galega de Innovación

É precisa a inscrición a través do formulario online no seguinte enlace. Indique se está interesado en manter unha reunión bilateral co NCP para revisar as proposta de proxecto ou cun técnico de GAIN para resolver dúbidas sobre os instrumentos de apoio á participación galega en programas europeos de I+D. Nestes casos, deberá remitir cumprimentada a Ficha de Información que se xunta antes do 16 de maio ó correo (informa.gain@xunta.es). De non enviar dita Ficha, non será posible celebrar a reunión.

COLABORAN:

XUNTA DE GALICIA

axencia galega de Innovación

gain

PIDi

MINISTERIO DE ECONOMÍA Y COMPETITIVIDAD

CDTI Centro para el Desarrollo Tecnológico Industrial

04

Na xornada "INSTRUMENTO PEME" presentaranse esta nova oportunidade de financiamento que ofrecen os programas europeos de investigación e innovación que pretenden dar resposta ao reto de impulsar a innovación nas pemes europeas, e que representan á súa vez unha oportunidade para as empresas innovadoras e para a apertura de novos mercados, tamén se describirán as axudas e os servizos de apoio que a Axencia Galega de Innovación (GAIN) pon a disposición das PEMES galegas e dos axentes de innovación para a elaboración das propostas, e se dará resposta ás dúbidas que puideran ter os asistentes. A xornada terá un carácter eminentemente práctico, en tal senso, as empresas que o desexen poderán manter unha entrevista bilateral con representantes de CDTI e de GAIN para aclarar dúbidas.

COLABORAN:

UNIVERSIDADE DA CORUÑA

CESGA

tecnópole parque tecnolóxico de galicia

cel Confederación de Empresarios de Lugo

ZFV CONSORCIO ZONA FRANCA DE VIGO

INSTRUMENTO PEME

3 de xuño de 2014, Santiago de Compostela

Centro de Supercomputación de Galicia,
Avenida de Vigo s/n

09:30 – 09:35
BENVIDA E PRESENTACIÓN.

09:35 – 10:00
DOS RETOS DA ESTRATEXIA DE ESPECIALIZACIÓN INTELIXENTE DE GALICIA (RIS3) A HORIZON 2020.
Representante da Axencia Galega de Innovación

10:00 – 11:00
O INSTRUMENTO PEME DO H2020.
Esther Casado
Representante da CDTI. NCP

11:00 – 11:30
Pausa – Café.

11:30 –12:15
AXUDAS E INSTRUMENTOS DE APOIO DA AXENCIA GALEGA DE INNOVACIÓN Á PARTICIPACIÓN DAS PEMES GALEGAS EN PROGRAMAS EUROPEOS E NACIONAIS DE I+D+I. BONOS DE INNOVACIÓN E SERVIZOS DE APOIO.
Representante da Axencia Galega de Innovación

É precisa a inscrición a través do formulario online no seguinte enlace. Indique se está interesado en manter unha reunión bilateral cun técnico de CDTI para revisar as proposta de proxecto ou cun técnico de GAIN para resolver dúbidas sobre os instrumentos de apoio á participación galega en programas europeos de I+D. Nestes casos, deberá remitir cumprimentada a Ficha de Información que se xunta ó correo (informa.gain@xunta.es). De non enviar dita Ficha, non será posible celebrar a reunión.

Tamén se poderá asistir a través de videoconferencia, previa inscrición, dende as seguintes sedes:

A CORUÑA:
UDC, Salón de Actos (andar -4) edif Servizos Centrais de Investigación, Campus Elviña

FERROL:
CIS Galicia, A Cabana s/n

LUGO:
CEL, Praza Santo Domingo 6-8, 2ª Planta

OURENSE:
Tecnópole, San Cibrao das Viñas s/n

VIGO:
Zona Franca de Vigo, Área Portuaria de Bouzas, s/n

COLABORAN:

XUNTA DE GALICIA

axencia galega de Innovación

gain

PIDi

MINISTERIO DE ECONOMÍA Y COMPETITIVIDAD

CDTI Centro para el Desarrollo Tecnológico Industrial

05

Na xornada "INNOVACIÓN NA XESTIÓN DOS RECURSOS" presentaranse as oportunidades de financiamento que ofrece o Programa Horizon 2020 nos programas de traballo dos retos sociais que poden contribuír a acadar un novo modelo de xestión innovadora dos recursos naturais en Galicia. Tamén se describirán as axudas e os servizos de apoio que a Axencia Galega de Innovación (GAIN) pon a disposición das PEMES galegas e dos axentes de innovación para a elaboración das propostas.

A xornada terá un carácter eminentemente práctico, na cal se dará resposta ás dúbidas que puideran ter os asistentes. En tal senso, as empresas que o desexen poderán manter unha entrevista bilateral con representantes de CDTI e de GAIN para aclarar dúbidas.

COLABORAN:

UNIVERSIDADE DA CORUÑA

CESGA

tecnópole parque tecnológico de galicia

cel Confederación de Empresarios de Lugo

ZFV CONSORCIO ZONA FRANCA DE VIGO

INNOVAR PARA UN USO MÁIS EFICIENTE DOS RECURSOS

Outubro de 2014, Ourense
Tecnópole, San Cibrao das Viñas s/n

09:30 – 09:35
BENVIDA E PRESENTACIÓN.

09:35 – 10:20
DOS RETOS DA ESTRATEXIA DE ESPECIALIZACIÓN INTELIXENTE DE GALICIA (RIS3) A HORIZON 2020.
Representante da Axencia Galega de Innovación

10:20 – 11:10
OPORTUNIDADES DE COOPERACIÓN EXCELENTE: O LABORATORIO IBÉRICO INTERNACIONAL DE NANOTECNOLOXÍA (INL).
José Manuel González
Representante da CDTI.NCP

11:10 – 11:30
Pausa – Café.

11:30 –12:15
ASOCIACIÓNS PÚBLICO - PRIVADAS EN HORIZON 2020.
Representante da Axencia Galega de Innovación

Comunicarase por mail a apertura do prazo de inscrición para estas xornadas.

Tamén se poderá asistir a través de videoconferencia, previa inscrición, dende as seguintes sedes:

A CORUÑA:
UDC, Salón de Actos (andar -4) edif Servizos Centrais de Investigación, Campus Elviña

FERROL:
CIS Galicia, A Cabana s/n

LUGO:
CEL, Praza Santo Domingo 6-8, 2ª Planta

SANTIAGO DE COMPOSTELA:
Centro de Supercomputación de Galicia, Avenida de Vigo s/n

VIGO:
Zona Franca de Vigo, Área Portuaria de Bouzas, s/n

COLABORAN:

XUNTA DE GALICIA

axencia galega de Innovación

gain

PIDi

MINISTERIO DE ECONOMÍA Y COMPETITIVIDAD

CDTI Centro para el Desarrollo Tecnológico Industrial

06

Na xornada "I+D+i PARA UN ENVELLECEMENTO ACTIVO E SAUDABLE" presentaranse as oportunidades de financiamento que ofrecen os programas europeos de investigación e innovación que pretenden dar resposta ao reto do envellecemento da poboación en Europa, e que representan á súa vez unha oportunidade para as empresas innovadoras e para a apertura de novos mercados. Tamén se darán a coñecer as iniciativas que se están a desenvolver en Galicia para acadar un modelo de vida saudable e os instrumentos de apoio dispoñibles para as entidades galegas. A xornada terá un carácter eminentemente práctico, na cal se describirán as axudas e os servizos de apoio que a Axencia Galega de Innovación (GAIN) pon a disposición das PEMES galegas e dos axentes de innovación para a elaboración das propostas, e se dará resposta ás dúbidas que puideran ter os asistentes. En tal senso, as empresas que o desexen poderán manter unha entrevista bilateral con representantes de CDTI e de GAIN para aclarar dúbidas.

COLABORAN:

UNIVERSIDADE DA CORUÑA

CESGA

tecnópole parque tecnolóxico de galicia

cel Confederación de Empresarios de Lugo

ZFV CONSORCIO ZONA FRANCA DE VIGO

I+D+i PARA UN ENVELLECEMENTO ACTIVO E SAUDABLE

Outubro de 2014, Santiago de Compostela
Centro de Supercomputación de Galicia,
Avenida de Vigo s/n

09:30 – 09:35
BENVIDA E PRESENTACIÓN.

09:35 – 10:00
DOS RETOS DA ESTRATEXIA DE ESPECIALIZACIÓN INTELIXENTE DE GALICIA (RIS3) A HORIZON 2020.
Representante da Axencia Galega de Innovación.

10:00 – 10:30
GALICIA COMO REXIÓN DE REFERENCIA EUROPEA NO ÁMBITO DA INNOVACIÓN EN ENVELLECEMENTO ACTIVO E SAUDABLE.
Dirección Xeral de Innovación e Xestión da Saúde Pública. Consellería de Sanidade.

10:30 – 12:00
SAÚDE, CAMBIO DEMOGRÁFICO E BENESTAR.
Carolina Carrasco.
Representante de CDTI.

12:00 – 12:30
Pausa – Café.

12:30 –13:30
AXUDAS E INSTRUMENTOS DE APOIO DA AXENCIA GALEGA DE INNOVACIÓN Á PARTICIPACIÓN DAS PEMES GALEGAS EN PROGRAMAS EUROPEOS E NACIONAIS DE I+D+I. BONOS DE INNOVACIÓN E SERVIZOS DE APOIO.
Representante da Axencia Galega de Innovación

Comunicarase por mail a apertura do prazo de inscrición para estas xornadas.

Tamén se poderá asistir a través de videoconferencia, previa inscrición, dende as seguintes sedes:

A CORUÑA:
UDC, Salón de Actos (andar -4) edif Servizos Centrais de Investigación, Campus Elviña

FERROL:
CIS Galicia, A Cabana s/n

LUGO:
CEL, Praza Santo Domingo 6-8, 2ª Planta

OURENSE:
Tecnópole, San Cibrao das Viñas s/n

VIGO:
Zona Franca de Vigo, Área Portuaria de Bouzas, s/n

COLABORAN:

XUNTA DE GALICIA

axencia galega de Innovación

ga in

PIDi

MINISTERIO DE ECONOMÍA Y COMPETITIVIDAD

CDTI Centro para el Desarrollo Tecnológico Industrial

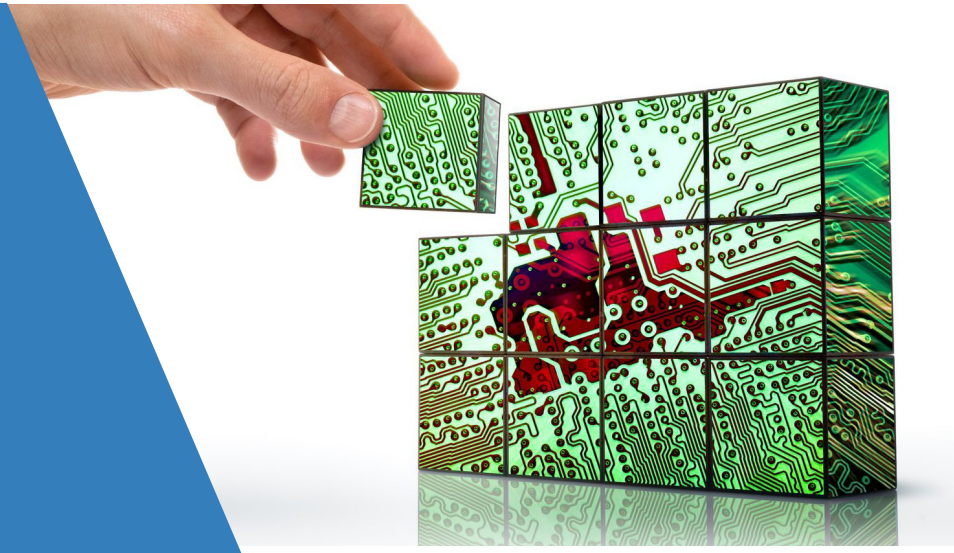

07

Na xornada **"NOVO MODELO DE INDUSTRIA GALEGA MEDIANTE AS TECNOLOXÍAS FACILITADORAS"** presentaranse as oportunidades de financiamento que ofrece o Programa Horizon 2020 nos programas de traballo das tecnoloxías facilitadoras, que poden contribuír a acadar un novo modelo industrial en Galicia, sustentado na competitividade e o coñecemento. Tamén se describirán as axudas e os servizos de apoio que a Axencia Galega de Innovación (GAIN) pon a disposición das PEMES galegas e dos axentes de innovación para a elaboración das propostas. A xornada terá un carácter eminentemente práctico, na cal se dará resposta ás dúbidas que puideran ter os asistentes. En tal senso, as empresas que o desexen poderán manter unha entrevista bilateral con representantes de CDTI e de GAIN para aclarar dúbidas.

COLABORAN:

UNIVERSIDADE DA CORUÑA

CESGA

tecnópole parque tecnolóxico de galicia

cel Confederación de Empresarios de Lugo

ZFV CONSORCIO ZONA FRANCA DE VIGO

UN NOVO MODELO DE INDUSTRIA GALEGA MEDIANTE AS TECNOLOXÍAS FACILITADORAS

Outubro de 2014, Ferrol

CIS Galicia, A Cabana s/n

10:00 - 10:05
BENVIDA E PRESENTACIÓN.

10:05 – 10:30
DOS RETOS DA ESTRATEXIA DE ESPECIALIZACIÓN INTELIXENTE DE GALICIA (RIS3) A HORIZON 2020.

10:30 –11:00
OPORTUNIDADES DE COOPERACIÓN EXCELENTE: O LABORATORIO IBÉRICO INTERNACIONAL DE NANOTECNOLOXÍA (INL).

11:00 – 12:00
OPORTUNIDADES EN HORIZON 2020 PARA OS SECTORES TRACTORES GALEGOS A TRAVÉS DAS TECNOLOXÍAS INDUSTRIAIS E FACILITADORAS.
Lucía Íñigo
Punto Nacional de Contacto de Nanotecnoloxías, materiais avanzados e procesos e manufactura avanzados. CDTI.

12:00 – 12:20
Pausa – Café.

12:20 – 13:10
ASOCIACIÓNS PÚBLICO - PRIVADAS EN HORIZON 2020.
Lucía Íñigo
Punto Nacional de Contacto de Nanotecnoloxías, materiais avanzados e procesos e manufactura avanzados. CDTI.

13:10 –13:45
AXUDAS E INSTRUMENTOS DE APOIO DA AXENCIA GALEGA DE INNOVACIÓN Á PARTICIPACIÓN DAS PEMES GALEGAS EN PROGRAMAS EUROPEOS E NACIONAIS DE I+D+I. BONOS DE INNOVACIÓN E SERVIZOS DE APOIO.
Representante da Axencia Galega de Innovación

Comunicaráse por mail a apertura do prazo de inscrición para estas xornadas.

Tamén se poderá asistir a través de videoconferencia, previa inscrición, dende as seguintes sedes:

A CORUÑA:
UDC, Salón de Actos (andar -4) edif Servizos Centrais de Investigación, Campus Elviña

LUGO:
CEL, Praza Santo Domingo 6-8, 2ª Planta

OURENSE:
Tecnópole, San Cibrao das Viñas s/n

SANTIAGO DE COMPOSTELA:
Centro de Supercomputación de Galicia, Avenida de Vigo s/n

VIGO:
Zona Franca de Vigo, Área Portuaria de Bouzas, s/n

COLABORAN:

XUNTA DE GALICIA

axencia galega de Innovación

gain

PIDi

MINISTERIO DE ECONOMÍA Y COMPETITIVIDAD

CDTI Centro para el Desarrollo Tecnológico Industrial

08

Na xornada "TECNOLOXÍAS DA INFORMACIÓN E DA COMUNICACIÓN (TICs)" presentaranse as oportunidades de financiamento que ofrece o Programa Horizon 2020 no ámbito das TIC e explicaranse as principais claves para conseguir propostas exitosas. Tamén se describirán as axudas e os servizos de apoio que a Axencia Galega de Innovación (GAIN) pon a disposición das PEMES galegas e dos axentes de innovación para a elaboración das propostas.

A xornada terá un carácter eminentemente práctico, na cal se dará resposta ás dúbidas que puideran ter os asistentes. En tal senso, as empresas que o desexen poderán manter unha entrevista bilateral con representantes de CDTI e de GAIN para aclarar dúbidas. Igualmente presentaranse proxectos que buscan socios TIC para completar o seu consorcio.

COLABORAN:

UNIVERSIDADE DA CORUÑA

CESGA

tecnópole parque tecnolóxico de galicia

cel Confederación de Empresarios de Lugo

ZFV CONSORCIO ZONA FRANCA DE VIGO

TECNOLOXÍAS DA INFORMACIÓN E DA COMUNICACIÓN (TICs)

Outubro de 2014, Vigo

10:00 - 10:05
BENVIDA E PRESENTACIÓN.

10:05 – 10:30
A ESTRATEXIA DE ESPECIALIZACIÓN INTELIXENTE DE GALICIA (RIS3) E HORIZON 2020.
Representante da Axencia Galega de Innovación

10:30 – 11:30
OPORTUNIDADES DE FINANCIAMENTO PARA TIC EN HORIZON 2020 E REGRAS DE PARTICIPACIÓN.
Fernando Rico
Representante de CDTI.

11:30 – 11:50
Pausa – Café.

11:50 –12:20
AXUDAS E INSTRUMENTOS DE APOIO DA AXENCIA GALEGA DE INNOVACIÓN Á PARTICIPACIÓN DAS PEMES GALEGAS EN PROGRAMAS EUROPEOS E NACIONAIS DE I+D+I. BONOS DE INNOVACIÓN E SERVIZOS DE APOIO.
Representante da Axencia Galega de Innovación

12:20 –13:30
OPORTUNIDADES DE PARTICIPACIÓN EN H2020
Presentación de proxectos que buscan socios TIC españois para complementar su consorcio

Comunicarase por mail a apertura do prazo de inscrición para estas xornadas.

Tamén se poderá asistir a través de videoconferencia, previa inscrición, dende as seguintes sedes:

A CORUÑA:
UDC, Salón de Actos (andar -4) edif Servizos Centrais de Investigación, Campus Elviña

FERROL:
CIS Galicia, A Cabana s/n

LUGO:
CEL, Praza Santo Domingo 6-8, 2ª Planta

OURENSE:
Tecnópole, San Cibrao das Viñas s/n

SANTIAGO DE COMPOSTELA:
Centro de Supercomputación de Galicia, Avenida de Vigo s/n

COLABORAN: